

かいせい社協／平成23年度 福祉教育関連事業

I 当事者活動(高齢者)の促進

事業等の名称	① 開成町敬老会(町福祉課 共催)		
趣旨・目的	多年にわたり社会に貢献されてこられた70歳以上の高齢者の長寿を祝うとともに、高齢者福祉を一層推進するために、敬老の日に際し敬老会を開催しました。		
内容・概要等	1部 式典 敬老祝金品贈呈・敬老作文の朗読等 2部 余興 歌と交流/開成幼稚園児のみなさん		
期 日	9月19日(月)		
会 場	福祉会館		
対 象 者	町住民基本台帳記載の満70歳以上の方		
参加者数	約200人		※前年比 同
担当コメント	年々来場者が減少している。		
担当職員	[主任]	鈴木 雅 人	[副主任] 内 田 幸 江

事業等の名称	② ぶれあい交流会		
趣旨・目的	各種在宅福祉サービス利用者や心身障がい者地域作業所れんげの会々員などが一堂に会する社会参加の機会を提供し、相互の交流と仲間づくりを促進するために、交流会を企画・予定しましたが、東日本大震災・被災避難者受入のため中止しました。		
内容・概要等	—		
期 日	5月14日(土) 被災避難者受入体制整備のため中止		
会 場	—		
対 象 者	町内在住の日ごろ外出の機会の少ない方		
参加者数	—		
担当コメント	—		
担当職員	[主任]	鈴木 雅 人	[副主任] 内 田 幸 江

II 広報啓発事業の充実

事業等の名称	③ 社会福祉大会		
趣旨・目的	永年にわたり社会福祉に貢献された方々の功績をたたえると共に、住民の方々の社会福祉に対する理解と協力を深めるために、「住民参加の福祉のまちづくり」をテーマとして、開成町社会福祉大会を開催しました。		
内容・概要等	①式典 功労者等顕彰・福祉作文コンクール等入選者表彰・福祉作文朗読等 ②ミニコンサート 子ども太鼓/酒田保育園ゆり組のみなさん ③ミニ講演会 テーマ/災害ボランティアのすすめ ~現地で必要とされるボランティア~ 講 師/県社協地域福祉推進部市町村社協支援・福祉ボランティア活動支援担当課長 杉 浦 幸 信 様 ④開成町飲食店組合協力による東日本大震災復興応援チャリティイベント ⑤ミニコンサート 子ども太鼓/酒田保育園1年生組のみなさん		
期 日	10月30日(日)		
会 場	福祉会館		
対 象 者	一般住民		
参加者数	約300人、		※前年比 同
担当コメント	参加者の減少。式典の顕彰者席の配置、イベントや講演内容の検討を要する。		
担当職員	[主任]	鈴木 雅 人	[副主任] 高 橋 政 幸

期 日	6月下旬 募集案内(小・中学校へ持参) ⇒ 9月初旬 募集締切 ⇒ 10月 作品集発行 応募者宛て、応募記念品のお届け時期についてご案内/10月・応募記念品の配布/2月上旬 ※募集に関する詳細事項については、小、中学校へ事前に説明。 ※募集締切後、小学生の部については校内審査にて各10篇を選考。また、敬老会朗読作文の選考(各1篇)もあわせてお願いいたしました。中学校の部については、応募のあった篇数すべてを町社協へ提出いただき、特別審査員に代表作文10篇および敬老会朗読作文(1篇)を選考。 ※審査会には各校担当教諭、教育委員会(担当者)に審査員としてご出席をお願いいたしました。(9月30日開催) ※10月30日(日)開催の社会福祉大会にて、小・中学校の部各1篇朗読いただきました。この席上で入賞者に賞状をお渡ししました。なお、社会福祉大会当日、優秀賞(教育長賞)の賞状の贈呈を教育長をお願いいたしました。	
対 象 者	応募対象/開成小学校・開成南小学校の児童及び文命中学校の生徒	
応 募 数	応募篇数 ●小学校の部/434篇(開成小学校306編・開成南小学校176編) ●中学校の部/ 37篇 計471篇 ※前年比 44篇減 神奈川県福祉作文コンクール (準優秀賞) 石塚 稔己 さん(開成小4年) (佳作) 瀬戸 琉聖 さん(開成小4年) 守田 朱音 さん(開成南小6年) 皆川みすず さん(開成 小6年) 遠藤衣璃香 さん(文命中3年)	
担当コメント	-	
担当職員	[主 任] 鈴 木 雅 人	[副主任] 小 野 洋 美

事業等の名称	⑦ ボランティア体験学習		
趣旨・目的	福祉施設等におけるボランティア体験をとおして、福祉に対する理解と関心を深めるとともに、世代間交流のなかで人間としての生き方をみつめ、他人を認めあう豊かな心を育む機会として、町内在住在学の中学生を対象に各種プログラムの体験学習を開催しました。		
内容・概要等	①オリエンテーション ②体験プログラム 1) 開成幼稚園児で託児 2) 酒田保育園サンチャイルドクラブ児童で交流 3) ミニデイサービスふれあい金曜会で交流 4) レスパイトサービスで交流 5) 親子ふくし教室の受付・案内等 6) 赤い羽根共同募金資材分け作業 ※ 申込方法を変更⇒所定の申込書に必要事項を記入の上、直接またはFAXにて提出。 応募者多数の場合は抽選とする。別途参加費(300円)を納める。 ※ 生徒への案内(チラシの配布)をお願いいたしました。		
期 日	1) オリエンテーション 7月17日(日) 7月18日(月) 2) 体験プログラム ①開成幼稚園/園児との交流・託児 7月21日(木) 7月22日(金) 7月25日(月) 8月24日(水) 8月25日(木) 8月30日(火) ②学童保育(第一・第二学童)/学童との交流・託児 8月 1日(月) 8月 2日(火) 8月 3日(水) 8月 4日(木) ③ふれあい金曜会/高齢者との交流 8月 5日(金) 8月26日(金) ④レスパイトサービス/障害児者と家族との交流 7月25日(月) 8月 1日(月) 8月 8日(月) 8月19日(金) 8月22日(月) 8月29日(月) ⑤親子ふくし教室/受付・来場者案内 8月17日(水) ⑥共同募金/資材分け 8月24日(水)		
会 場	開成幼稚園・学童保育所サンチャイルドクラブ・福祉会館		

対象者	町内在住または在学の中学生		
参加者数	42人	1) オリエンテーション	14人
		2) 体験プログラム	
		①開成幼稚園／園児との交流・託児	12人
		②学童保育（第一・第二学童）／学童との交流・託児	6人
		③ふれあい金曜会／高齢者との交流	1人
		④レスパイトサービス／障害児者と家族との交流	4人
		⑤親子ふくし教室／受付・来場者案内	2人
	⑥共同募金／資材分け	3人	
	※前年比 17人減		
担当コメント	昨年までのプログラムをリニューアル。どのプログラムを何回体験しても良いようにしたが、参加者が少なかった。募集方法とプログラムの再検討が必要。		
担当職員	[主任] 鈴木 雅 人	[副主任]	小 野 洋 美

事業等の名称	⑧ 福祉ふれあい教育推進事業への助成		
趣旨・目的	酒田保育園・酒田みずのべ保育園・開成幼稚園・開成小学校・開成南小学校・文命中学校及び吉田島総合高等学校が各々実施する福祉ふれあい活動に対して助成するとともに、講師の派遣や情報提供等を行い、活動を支援しました。		
内容・概要等	<p>★助成の範囲</p> <p>①福祉・ボランティアに関する広報・啓発活動、体験・学習・講演会等</p> <p>②当事者団体・住民との交流・連携・問題解決活動</p> <p>③高齢者等招待活動(体育祭・文化祭等)</p> <p>④社会福祉関係事業への参加</p> <p>⑤その他目的達成のために必要な活動</p> <p>※前記①～⑤の取り組みにかかる謝金(講師・協力者)・交通費(講師・協力者)・地域の方々とのふれあいにかかる経費(給食代・材料代等)</p>		
対象者	福祉教育関係者連絡会を構成する園・学校		
期日・時期	<p>★申請方法等</p> <p>①助成を受けようとする園・学校は、事業実施の2ヶ月前までに所定の『助成金交付申請書(様式第1号)』を提出するものとする</p> <p>②かいせい社協は、申請された園・学校に対して、助成金交付の可否を『助成金交付決定通知書(様式第2号)』を発行・送付するものとする。</p> <p>③助成を受けた園・学校は、事業終了後の1ヶ月以内に『助成金実績報告書(様式第3号)』を提出するものとする。</p>		
助 成		助成金交付額	
	①社会福祉法人はぐくみ福祉会 酒田保育園		
	②同 酒田みずのべ保育園		
	③開成町立 開成幼稚園		
	④同 開成小学校	39,500 円	
	⑤同 開成南小学校		
	⑥同 文命中学校	20,000 円	
	⑦神奈川県立 吉田島総合高等学校	10,000 円	
		*計 69,500 円	
担当コメント	活用しづらい助成事業となっていないか。助成済みの3校の事業・活動等に対しては、係わりを持ちながら支援することができましたが、現時点で3園・1校の事業・活動等に関わりを持っていません。		
担当職員	[主任] 堀 口 一 美	[副主任]	小 野 洋 美

事業等の名称	⑨ 福祉教育関係者連絡会	
趣旨・目的	福祉教育事業とボランティア育成事業との整理を前提として、福祉教育プログラムの充実と継続的な支援体制の確立及び学校等教育機関との連携強化を図るために開催しました。	
内容・概要等	①園・学校・機関の「総合的な学習の時間(福祉教育)」の取り組み ②かいせい社協の福祉教育事業 ③相互の連絡・連携・協働事業に関すること ④その他の情報交換等	
期 日	①6月20日(月) ②2月23日(木)	
会 場	福祉会館	
対 象 者	①社会福祉法人はぐくみ福祉会 酒田保育園 ⑤開成町立 開成南小学校 ②同 酒田みずのべ保育園 ⑥同 文命中学校 ③開成町立 開成幼稚園 ⑦神奈川県立 吉田島総合高等学校 ④同 開成小学校 ⑧開成町教育委員会(教育総務課)	
参加者数	①11人 ②10人	
担当コメント	-	
担当職員	[主任] 堀 口 一 美	[副主任] 小 野 洋 美

IV 財源の確保

事業等の名称	⑩ 共同募金【学校募金・街頭募金】(共同募金会開成町支会)																					
趣旨・目的	神奈川県共同募金会開成町支会主催による共同募金に協力します。 なお、お寄せいただいた寄付金は、①赤い羽根共同募金分については神奈川県共同募金会へ全額送金するとともに、②年末たすけあい募金分については一部施設への配分を除き、翌年度の町社協事業費として活用させていただきます。																					
内容・概要等	10月1日から全国一斉に行われる「共同募金」において“支えあい、たすけあい”の心(活動)の普及、福祉文化の創造につながることを願いとして、校内募金の協力をいただきました。																					
期 日	10月1日～12月31日																					
対 象 者	園児・児童・生徒・保護者																					
本年度の実績	<table border="0"> <tr> <td>★酒田保育園</td> <td>45,092 円</td> <td>★開成南小学校</td> <td>5,462 円</td> </tr> <tr> <td>★酒田みずのべ保育園</td> <td>10,784 円</td> <td>★文命中学校</td> <td>3,727 円</td> </tr> <tr> <td>★開成幼稚園</td> <td>3,588 円</td> <td>★吉田島総合高校</td> <td>6,317 円</td> </tr> <tr> <td>★開成小学校</td> <td>8,969 円</td> <td>*計</td> <td>83,939 円</td> </tr> <tr> <td></td> <td></td> <td></td> <td>※前年比 20,677円増</td> </tr> </table>		★酒田保育園	45,092 円	★開成南小学校	5,462 円	★酒田みずのべ保育園	10,784 円	★文命中学校	3,727 円	★開成幼稚園	3,588 円	★吉田島総合高校	6,317 円	★開成小学校	8,969 円	*計	83,939 円				※前年比 20,677円増
★酒田保育園	45,092 円	★開成南小学校	5,462 円																			
★酒田みずのべ保育園	10,784 円	★文命中学校	3,727 円																			
★開成幼稚園	3,588 円	★吉田島総合高校	6,317 円																			
★開成小学校	8,969 円	*計	83,939 円																			
			※前年比 20,677円増																			
担当コメント	-																					
担当職員	[主任] 内 田 幸 江	[副主任] 高 橋 政 幸																				

V 連絡調整機能の充実

事業等の名称	⑪ ともしびカレンダー絵柄・標語コンクール	
趣旨・目的	ともしび運動の普及・啓発と併せて、福祉活動への主体的な参画意識を育むために、小・中学校の児童・生徒を対象として、ともしび運動推進協議会主催により行われるコンクールと入選作品のカレンダー化に協力するとともに、完成したカレンダーを公共機関等へ配布しました。	
内容・概要等	ともしび運動の趣旨、テーマ「みんながともに生きる町づくり」を織り込んだ絵柄、標語を募集。 ともしび運動推進協議会役員により構成した審査会にて、絵柄、標語を選出。 入選作品で開成町ともしびカレンダーを作成。入選者は社会福祉大会にて記念品を贈呈・表彰。	
対 象 者	町内在住・在勤の方	
期 日	募集期間=7～8月 審査会=9月中旬 カレンダー印刷=10月中旬 社会福祉大会=10月30日	

前年度の実績	1) 絵柄	2) 標語		
	①小学生	13点	①小学生	82点
	②中学生	3点	②中学生	353点
	③一般	0点	③一般	0点
	*計	16点	*計	435点
	※前年比	3点増	※前年比	106点増
作成部数	300部			
担当コメント	-			
担当職員	[主任] 鈴木雅人	[副主任]	小野洋美	

事業等の名称	⑫ 福祉会館ミニギャラリー	
趣旨・目的	多くの利用者が訪れる福祉会館多目的ホールの西側出入口付近に「ミニギャラリー」を設置し、各団体から寄せられた作品等を展示して、多くの福祉会館利用者等に観覧いただいています。	
内容・概要等	作品内容⇒絵画・写真等	
期 日	展示期間⇒1団体1ヶ月単位	展示月
	①社会福祉法人はぐくみ福祉会 酒田保育園	7月
	②同 酒田みずのべ保育園	6月
	③同 サンチャイルドクラブ	8月
	④開成町立 開成幼稚園	1月
	⑤同 開成小学校	12月
	⑥同 開成南小学校	11月
	⑦同 文命中学校	2月
	⑧神奈川県立 吉田島総合高等学校	-
会 場	福祉会館	
対 象 者	申し込み：一般団体等の展示希望者は所定の申請書に必要事項を記入のうえ、社協へ提出する。 その他：作品の展示及び撤収は各展示団体で行うものとする。	
担当コメント	-	
担当職員	[主任] 鈴木雅人	[副主任] 高橋政幸

指導者=ボランティアグループ四つ葉(代表

落合ふたば)



指導補助協力者(保護者)

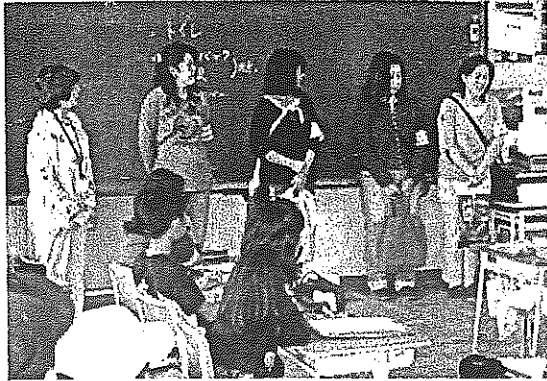

← 1日目(10/13)

↑ 2日目(10/14)

体験風景

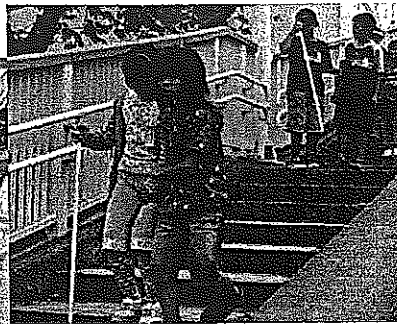

平成22年度

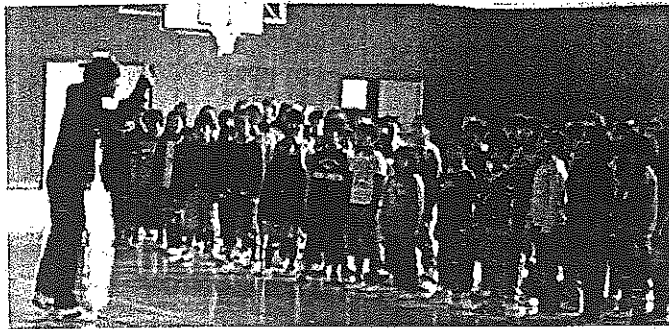

平成21年度

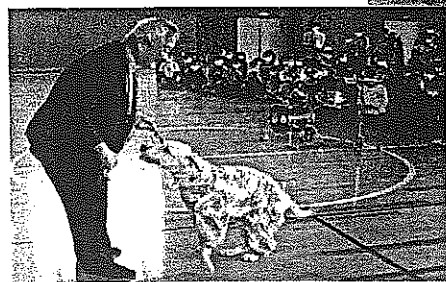
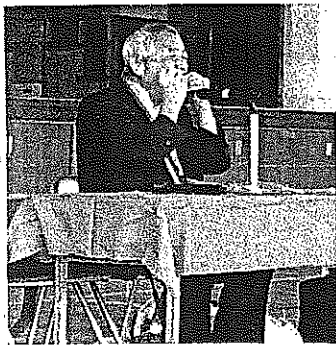

② 誘導体験

日時	平成23年 6月15日(水) 13:30~15:10	会場	吉田島総合高等学校
指導協力	ボランティアグループ四つ葉(3名)	参加者	23名(生徒21名・教諭2名)

- | | | |
|-------------|-------------|-------------|
| 1.指導協力者紹介 | …柴田 教諭 | 13:30~13:35 |
| 2.講義(落合ふたば) | | 13:35~14:15 |
| 3.誘導体験 | …2人1組で交替で体験 | 14:25~15:00 |
| 4.感想等まとめ | | 15:00~15:10 |

誘導される人と
誘導する人
どちらが恐怖感
あるのかなあ〜?



★6月13日(月) 15:00~事前打ち合わせ
…四つ葉(落合・松岡)・柴田 教諭・堀口
★白杖・アイマスク貸し出し

③ 点字体験

日 時	平成23年10月 5日(水) 13:30~15:10	会 場	吉田島総合高等学校
指導協力	点字グループ若葉(5名)	参加者	22名(生徒20名・教諭2名)

- | | | |
|-------------|--------|-------------|
| 1.指導協力者紹介 | …柴田 教諭 | 13:30~13:35 |
| 2.講義(尾上三希江) | | 13:35~14:00 |
| 3.点字体験 | | 14:00~15:00 |
| 4.感想等まとめ | | 15:00~15:10 |

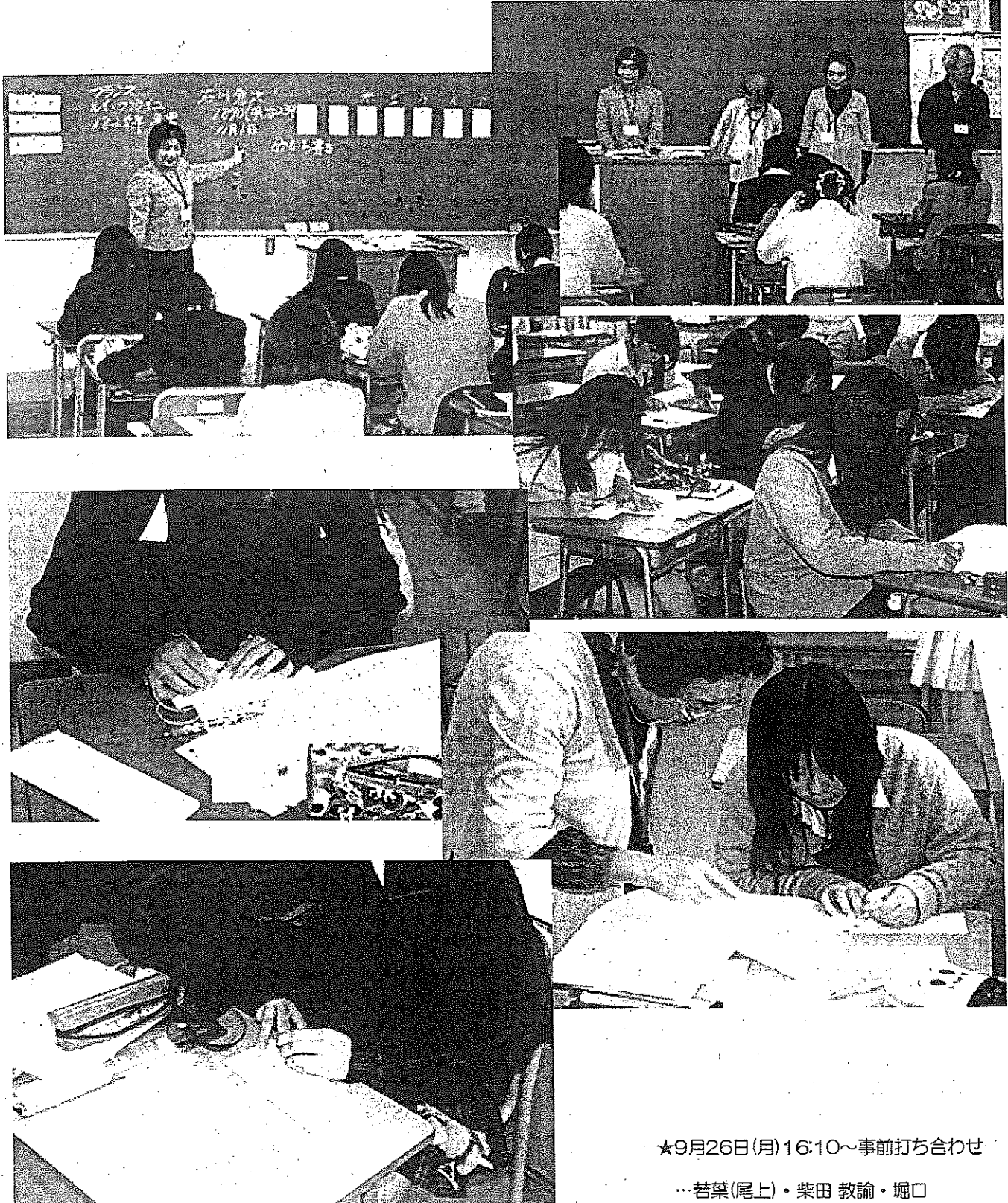

★9月26日(月)16:10~事前打ち合わせ

…若葉(尾上)・柴田 教諭・堀口

④ 手話体験

日 時	平成23年11月 2日(水) 13:30~15:10	会 場	吉田島総合高等学校
指導協力	手話サークルかたつむり(7名)	参加者	22名(生徒20名・教諭2名)

- 1.指導協力者紹介 …柴田 教諭 13:30~13:35
 2.講義(かたつむり) 13:35~14:15
 3.手話体験 1) 自己紹介(氏名・好きな食べ物・趣味等) 14:25~15:10
 2) 手話で歌おう

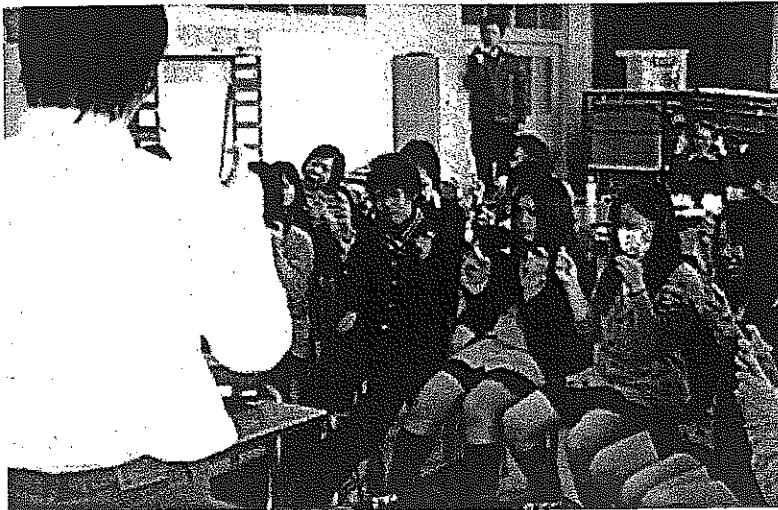
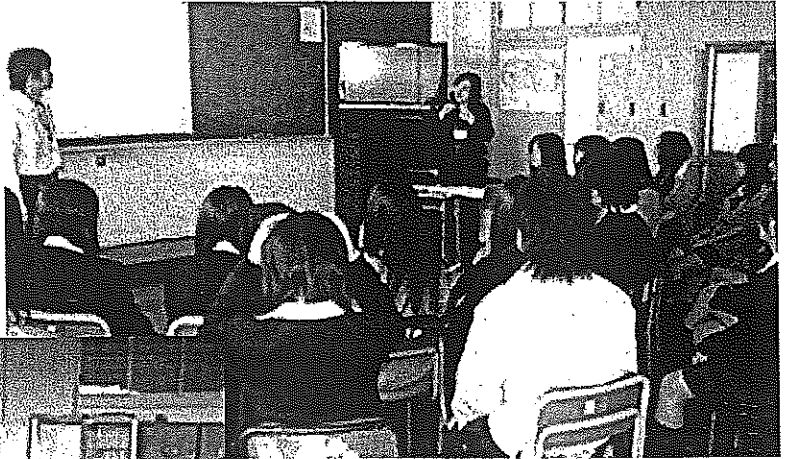

★10月12日(水) 15:15~事前打ち合わせ
 …かたつむり・柴田 教諭・堀口
 ★プロジェクター貸し出し

⑤ 車イス体験

日 時	平成24年 1月18日(水) 13:30~15:10	会 場	福祉会館内(団体利用コーナー・他)
指導協力	車椅子トイレマップの会OB(4名)	参加者	22名(生徒20名・教諭2名)

- | | | |
|-----------|-------------|-------------|
| 1.指導協力者紹介 | …柴田 教諭 | 13:40~13:45 |
| 2.講義 | | 13:45~14:05 |
| 3.車椅子体験 | …2人1組で交替で体験 | 14:05~15:00 |
| 4.感想等まとめ | | 15:00~15:10 |



★1月16日(月)16:30~事前打ち合わせ

…車椅子トイレマップの会OB(岸・関野)・柴田 教諭・堀口

★車椅子(10台)貸し出し

⑥ 車椅子レクダンス体験

日時	平成24年 2月 8日(水) 13:30~14:50	会場	福社会館 多目的ホール
指導協力	車椅子レクダンス普及会矢車草の会(12名)	参加者	22名(生徒20名・教諭2名)

- | | | |
|--------------|--------|-------------|
| 1.指導協力者紹介 | …柴田 教諭 | 13:40~13:45 |
| 2.講義 | | 13:45~14:05 |
| 3.車椅子レクダンス体験 | | 14:05~14:50 |
| 4.感想等まとめ | | 14:50~15:00 |

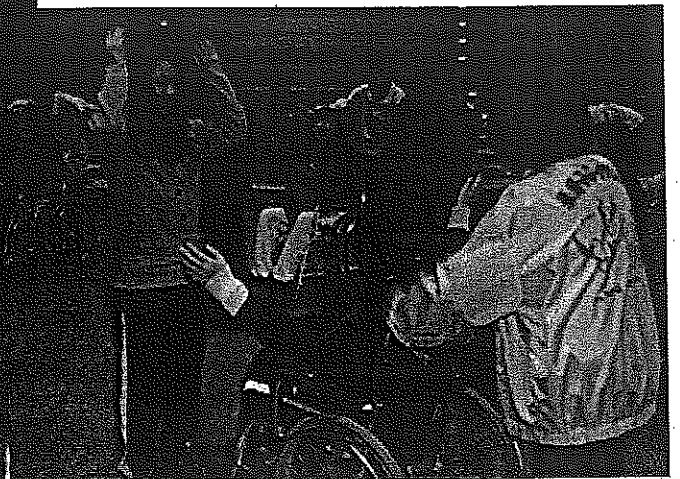

★1月23日(月)16:00~事前打ち合わせ

…矢車草の会(2名)・柴田 教諭・堀口

★車椅子(10台)貸し出し

★移動観覧席(3段)使用