

公益財団法人南足柄市シルバー人材センター

ばーば倶楽部活動の概要



ばーば倶楽部とは

公益社団法人南足柄市シルバー人材センターが
南足柄市より委託を受け運営する
一時預かり保育施設です。



ばーば倶楽部とは

平成15年8月

南足柄市内の寺院（弘濟寺）に開所

平成22年7月

現在地（南足柄市おかもと福祉館）に移転

ばーば倶楽部
一時預り保育施設

ご利用下さい。

子育ては、毎日が大変だし、たくさんストレスもつきます。子育ては、毎日が大変だし、たくさんストレスもつきます。子育ては、毎日が大変だし、たくさんストレスもつきます。

ボランティアに参加したい、カルチャーセンターへ行きたい、上の子の補習や読書会や習いごとを見てあげたい、たまには美容室に行きたい...

子育ての中で、自分らしい生き方をみつけながら、楽しく子育てしてほしい。そんな願いから「ばーば倶楽部」が誕生しました。

倶楽部は、子育て経験豊富な保育士が、毎日楽しく過ごせるように、いろいろなイベントの開催や、おはらちゃん、おはらちゃん、子育て支援センターなどに行きます。

（お申し込み）
南足柄市 弘濟寺
お申し込み先
お申し込み先
お申し込み先

（開所日時）
月曜日～金曜日
（祝日・年末年始 9時～15時）
9:00～15:00

（利用料金）
2歳児～3歳児 500円/1時間
4歳児～5歳児 400円/1時間
※2人目は随時予約制です。
お申し込みは無料です。

詳しくは
☎ 0465-73-2960
ba_ba_club@yahoo.co.jp
までお問い合わせ下さい。



シルバー人材センターとは

高齢者が働くことを通じて生きがいを得るとともに、地域社会の活性化に貢献する事業です。

「高齢者等の雇用の安定等に関する法律」に基づいて事業を展開する法人です。



	団体数	登録会員数
全国	1,325団体	約714,000人
神奈川県	32団体	約34,600人

平成30年3月末現在

南足柄市シルバー人材センターの状況

シルバー人材センター登録会員の年齢

	会員数	最高年齢	最低年齢	平均年齢
女性	79人	86歳	61歳	75.0歳
男性	173人	92歳	61歳	75.3歳
計	252人	92歳	61歳	75.2歳

平成30年9月末現在



ばーば倶楽部登録会員の状況

	会員数	最高年齢	最低年齢	平均年齢
女性（ばーば）	20人	86歳	61歳	74.3歳
男性（じーじ）	8人	88歳	67歳	79.6歳
計	28人	88歳	61歳	75.8歳

平成30年9月末現在



シルバーまつりの仮装喫茶



ばーば・じーじとお昼タイム



ばーば・じーじの健康体操講座

ばーば倶楽部活動の特徴

預かるのは「ばーば」と「じーじ」

経験豊富な60歳以上のシルバー会員が子育てやその他の経験を生かしてお預かりします。
ばーば倶楽部では女性シルバー会員を「ばーば」、男性シルバー会員を「じーじ」と
親しみを込めて呼んでいます。



ばーば倶楽部活動の特徴

丁寧な説明と利用手続き

入会のしおりに沿って、入会説明を受け、承諾を頂いた上でお預かりしています。
連絡メモでその日の様子をお伝えします。また、利用記録を残して次の預かりに生かします。



入会説明

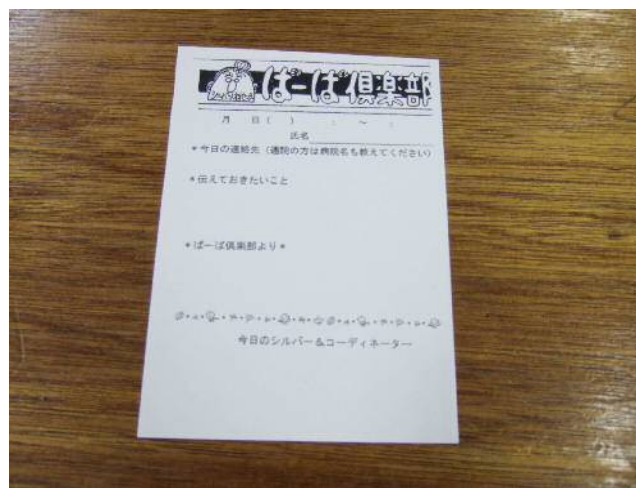

連絡メモ



利用記録

ばーば倶楽部活動の特徴

子育て支援コーディネーターの設置

保育士を経験した子育て支援コーディネーターが利用者とシルバー会員の懸け橋となります。
専門知識を持っているので、みんなから信頼をされています。
ちょっとした育児相談なども気軽にできる存在です。



ばーば倶楽部の日々の活動

ばーばとじーじもみんなと遊ぶのが大好き



お手玉



紙芝居



手作りけん玉

ばーば倶楽部の日々の活動

ばーばとじーじもみんなと遊ぶのが大好き



お外遊び



おままごと



トランポリン遊び

ばーば倶楽部の日々の活動

じーじたちの手作り砂場で今日も砂遊び



ばーば倶楽部の日々の活動

安全で安心できる預かりのために



救命訓練



避難訓練



対人研修

利用者さん（ママ&パパ）たちのからの感想・意見

通院や用事が入った時に利用しています。保育士経験のあるコーディネーターさんもいて安心して預けられます。ばーばやじーじとの遊びも楽しんでいて、助かっています。

この支援の取り組みが、思っていたよりもしっかりしているので、不安なく預けています。

子育てに疲れていましたが、主人と2人で映画を観たり、食事をしたり、リフレッシュでき、子ども達も楽しめました。

出産前に通っていたテニススクールにまた通うことになりました。毎週決まった時間に預かってもらい、自分の時間を有効に使えています。



普段、おじいちゃんやおばあちゃんと遊ぶ機会がないので、親子で良い体験をさせてもらっています。

ばーば倶楽部に行くのが楽しみだよ

じーじとかくれんぼするのが好きです

ば～ばのつぶやき・じ～じのつぶやき

子どもたちは、とにかく可愛いです

ばーば倶楽部で子どもたちと遊ぶことが生きがいです

自分が役に立っていることを感じられてうれしいです

子どもたちに昔の遊びも楽しんでもらいたいです

「じーじ」と呼ばれることに喜びを感じます

自分の子どもや孫にできなかったことをばーば倶楽部で恩返しさせてもらっています

定年後、新聞やテレビを見て過ごす生活から子どもたちと接することで、地域社会にも参加するようになりました

配分金（お金）をいただいているが、お金で買えないものを子どもたちからもらっています



子どもたちと遊び、笑顔やおしゃべりから、たくさんのパワーをもらっています

ばーば倶楽部、課題と今後の活動に向けて

- ・ 保育満足度の向上

親御さんたちの意見要望を聞き取り、ばーばたちとも話し合いの場をもち、利用者の満足度の向上、安全安心体制への目配りを図り、継続していきたい。

- ・ 積極的な情報提供

ばーば倶楽部の利用向上のため、行政の子育て事業ほか子育て関連の所に出向いて説明やチラシの配布を開始。広報にも力を入れたい。

写真：地元スーパーに依頼してチラシ置き



- ・ シルバー会員（ばーば・じーじ）の高齢化問題

ばーば倶楽部は「元気なうちは働きたい、社会貢献をしたい」というばーば・じーじの意欲を受け、子育て支援というお仕事をお願いしています。しかし成長する子どもたちと、気力・体力が低下する高齢者の間でバランスを欠くことがあるという課題があります。コーディネーターは安心して子どもを預かる体制が維持できるように、注意深く両者を見守っていききたい。

何より、
子どもたちが「また行きたい」
という場を作って行きたい。



公益財団法人南足柄市シルバー人材センター

この取り組みがシルバーを活用
した次世代育成のモデルになること
を願っております。

ご清聴ありがとうございました。



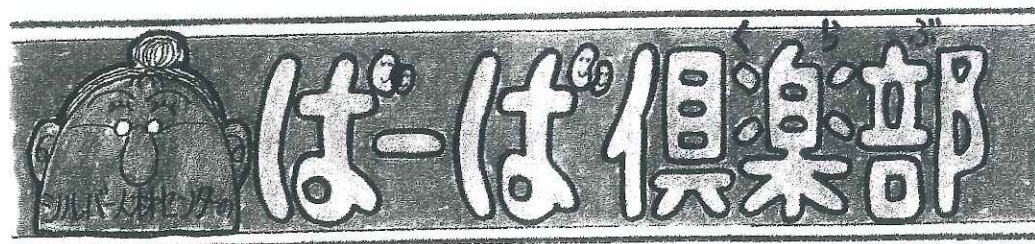

この事業は南足柄市より委託を受け、シルバー人材センターが運営する一時預かり保育施設です。小さなこどもの育児や保育に理解のある経験豊富なシルバーさんが子育て支援をいたします。

施設概要

名称	ばーば倶楽部
所在地	南足柄市岩原1016-1 おかもと福祉館内
電話番号	0465-73-2960
開所日	平日（ただし年末年始 12/28～1/3 は休み）
保育時間	9:00～18:00
設置者	南足柄市
運営	南足柄市シルバー人材センター
設置届出先	神奈川県 県民局 次世代育成部 次世代育成課 ☎045-210-8956

※当保育施設に関する問い合わせ、苦情等の受付先は下記のとおりです。

ばーば倶楽部	☎0465-73-2960
南足柄市シルバー人材センター	☎0465-72-0789
受付時間	9:00～17:00

利 用 年 齢

1歳以上、小学校3年生までの健康な児童の保育をいたします。

利 用 定 員

10名までです。

※定員を超えた場合はお断りすることもありますので早めに予約してください。

利 用 料 金

1歳～2歳	500円/1時間
3歳～小学3年生	400円/1時間

※兄弟で同時に預ける場合2人目以降1時間100円割引になります。

※利用料金は、お子様の引き取り時にお支払ください。

予 約 方 法

- 予約の申し込みは2ヵ月前から前開所日の正午までに電話を入れてください。
- 予約は1時間以上、30分単位でお願いします。

※予約受付時間は9時から17時までです。(0465-73-2960)

キャンセル方法

- キャンセルは予約日の前開所日の正午までをお願いします。
- それ以降に予約を取り消した場合はキャンセル料として1時間の料金をいただきます。
- 当日キャンセルにつきましては予約時間が2時間までは1時間分
2. 5時間以上は支払総額の50%をいただきます。

就業体制

子ども	シルバー会員	支援コーディネーター
1人～2人	1名	1名以上
3人～4人	2名	1名以上
5人～6人	3名	1名以上
7人～8人	4名	1名以上
9人～10人	5名	1名以上

※シルバー会員…子どもの育児や保育に理解と熱意のある経験豊富な高齢者です。またセンターが実施する子育て支援研修を受講しています。

※支援コーディネーター…保育士または看護師の有資格者です。

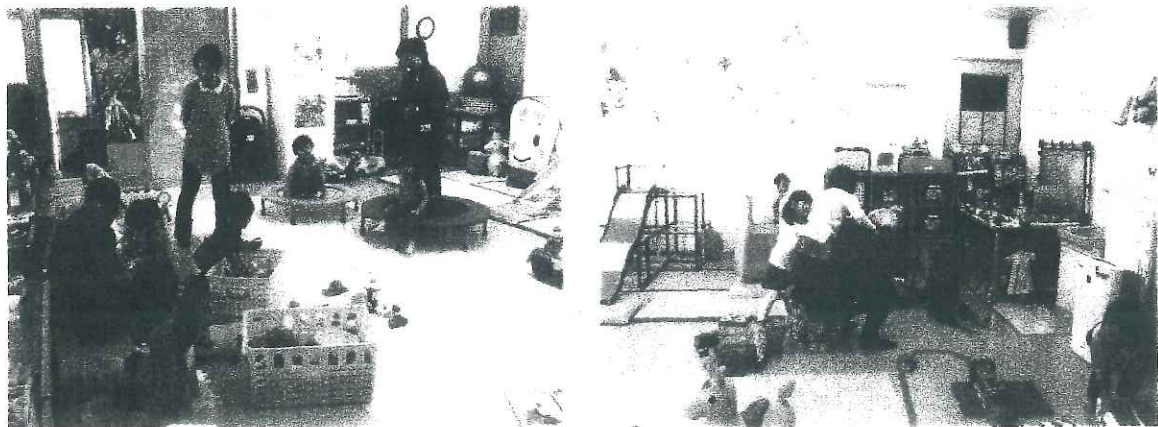

非常災害時の対策

- 指定避難場所は岩原小学校です。
- 地震の場合、当日17時までは当施設にて待機、その後は岩原小学校に移動します。
- 台風等の風水害につきましてはお子様の安全をはかるため当施設にて待機しますので避難勧告が発令された時には、すみやかにお迎えください。
- また月1回、子どもとシルバー会員、コーディネーターで避難訓練を実施しています。

急病やケガの対応

- 発熱37.5度以上（38度お迎え）・下痢・嘔吐・発疹がある場合、電話連絡をいたします。
- その他、顔色が悪い、ぐったりしている、腹痛がある等の症状がある場合コーディネーターの判断で連絡させていただきます。

※熱性けいれんになったことのあるお子さんはコーディネーターにお伝えください。

※アレルギー（食べ物、その他）のあるお子様は必ず登録時にお伝えください。

提携医療機関

武尾医院 南足柄市塚原2641 0465 (74) 0235

加入保険

- 損保ジャパン 団体総合生活保障保険

※お子様の保育中における傷害に対して支払われます。

- 損保ジャパン 賠償責任保険

※お子様の起こした事故に関するケガ、物損におきましてはこの保険の対象にはなりません。

登録・退会

- 住所、電話番号、勤務先等、登録内容に変更がある場合はすみやかにご連絡ください。
- 退会を希望される方はお申し出ください。
- 5年間利用のないお子様、対象年齢から外れたお子様は退会となります。退会後にご利用される場合は再登録をお願いします。

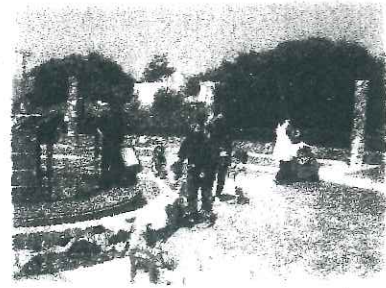
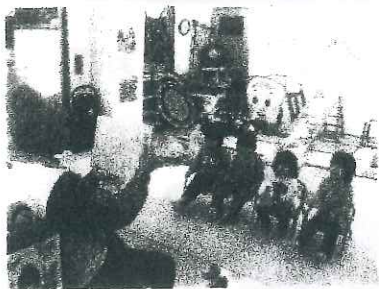

家庭との連絡

- 当日の連絡事項、お子様の記録に連絡メモを使用します。
※アレルギーのあるお子様はその都度記入して下さい。
- 確実に連絡の取れる電話番号を必ず記入してください。

食事・おやつ

昼食…12:00

おやつ…10:00・15:00

お弁当、おやつは各自ご用意ください。

※施設内での調理、調乳は行いません。

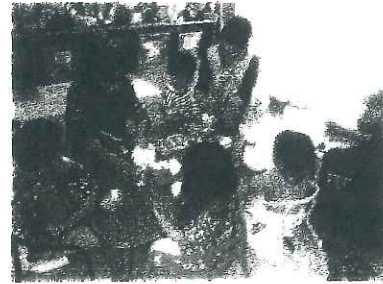

持ち物

- 水筒（甘くないもの。水、お茶などを多めにご用意ください）
- 着替え一式（食事や外遊びで汚れる場合があります）
- 弁当（自分で食べやすいもの）
- おやつ（あめ、ガムは禁止です）
- おしぼり（手、口拭き用）
- 紙おむつ、おしりふき、ビニール袋（使用済みのおむつを入れます）
- ハンドタオル（手洗い用）
- タオル（汗ふき用）
- 帽子（外遊び用）

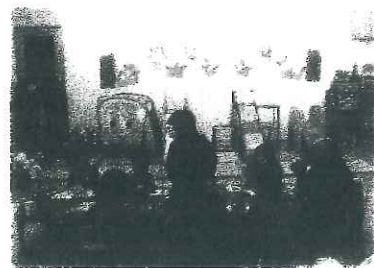

※夏期は水遊びがありますので、体拭き用のタオルと着替えを多めにご用意ください。

※お昼寝用の布団は、ばーば倶楽部の物を使用します。

送迎について

- 入室は早くても予約時間の5分前より後をお願いします。
(9:00から予約の場合、8:55以降に入室してください。)
- 退室は遅くても予約時間の5分後までをお願いします。
(14:00までの予約の場合、14:05までに退室してください。
その時間を過ぎますと30分単位で料金をいただくことになります。)

※お迎え後は事業運営に支障をきたしますので、速やかにお帰りいただきますよう御協力をお願いします。

- 送迎の方が代わる時は必ずご連絡ください。
(写真付きの身分証明の提示をお願いします)
- ファミサポの送迎のご利用も可能です。
- 駐車場内でお子様と手をつなぐ等、安全な通行を心がけてください。

そ の 他

- 薬の持参はご遠慮ください。(こちらでの投薬は一切できません。
また、虫よけ、日焼け止め等の塗布もできませんので各自で対応をお願いします)
- 室内では裸足で過ごすのでタイツはお控えください。また、安全のためサンダルもお断りします。
- 持ち物には記名をお願いします。
- お子様の状態によりお断りする場合があります。

※講習会等、臨時で閉所する日やお知らせにつきましては随時ホームページを更新いたしますのでご覧ください。

ファミリークラブ

2018年
(平成30年)

6月9日(日)

No.1792

足柄版

発行：株式会社タカエニエーヌ社
編集室：〒250-0042 小田原市萩窪 306
TEL：0465-35 3980 (FD) FAX：0465-30 1290
https://www.townnews.co.jp

発行責任者：田中 知成
編集 集 員：中丸美由

手軽ぞと「ビィーばーば体験」が人気

現役世代の親子と保育 待機児童の問題はなく、業を立ち上げたいと考え、土地域の若者がぞむ「専業主婦にっただが始めの。いいたり、それぞれ満足する三方よでの懸架きの場になれば、ミニマで国の補助金も活用できた」と当時を振り返り、が南足柄市にある。市か済寺(玉野真永住職)の境内でスタートした。南足柄市シルバー人材センター(以下・シルバー)に委託された玉野真永住職は「会員さんが活躍できる事、ハ1会員は29人で、子どもの予約2人につき会員1人が「遊び相手」として2、3時間出動し、保育士2人が常駐する手厚さが特長。17年は1日平均4.1人が利用し、7人の会員が出動した。10年以上にわたる会員として活動する清水進治さん(76)と高橋聖英さん(78)は「子どもたちと遊ぶ時間は生きがいそのもの。健康でいることがはずっと続けたい」と話す。時給に換算すると最低賃金を大幅に下回る有償ボランティアだが、住まいの生きがいという。昨年10月に幼稚園の7才女から聞き利用を始め、た主婦の小郷喜代美さん(38)は「3人目を妊娠してから健診のたびに利用している。子どもたちもお年寄りとおしゃべり、経験ができて嬉しき」とい、保育士の吉田聖水さん(59)は「シルバーさんが保育士と子どもの間に入ってくださるので、ゆとりができて」といふ。平日のみ予約制。1歳～2歳1時間500円、3歳～小学3年生同400円。問い合わせは「ファミリークラブ」0465・73・2060。

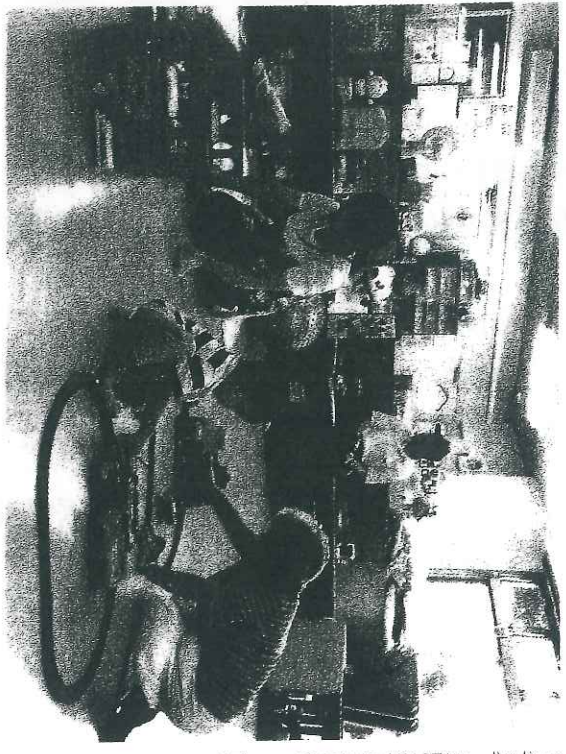

「私は今年3月に登録した新参者ですが、皆さん生き生きと子どもと接し、エナジーをもらっています」。5月下旬にさまざまな一連のメンバーが編集室に届いた。南足柄市岩原のおかま福祉館で、シルバーが市の委託を受けて運営する「ばーば倶楽部」に新入会した会員からの便りだった。シルバーによると、この事業の始まりは2003年夏。当時の市内には南足柄市シルバー人材センター

“三方よし”の一時保育

開始から15年「ばーば倶楽部」

子どもと遊ぶ「ファミリークラブ」の清水さん(中央奥)と高橋さん(手前)保育士の吉田さん(中央左) おかま福祉館



はーは倶楽部

一時預かり保育施設



利用対象者

利用対象年齢

1歳以上 小学校3年生まで

利用対象年齢で健康なお子様であれば居住地を問わずどなたでもご利用頂けます



利用料金

1歳～2歳……………¥500/時間

3歳～小学3年生…¥400/時間

※2人目以降の割引制度有ります
※登録は無料です
※場合によりキャンセル料が発生します

開所日

月曜日～金曜日

午前9時～午後6時

祝日・年末年始はお休みです



お預りには事前の会員登録が必要です。会員登録は、予約制となりますので必ず電話連絡をお願いします。

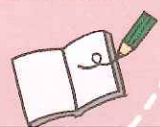

ばーば倶楽部って？



この事業は南足柄市より委託を受けシルバー人材センターが運営する一時預かり保育施設です。

子どもの好きなシルバーさんが、お孫さんを預かるような、温かくゆったりしたふれあいが特色です。

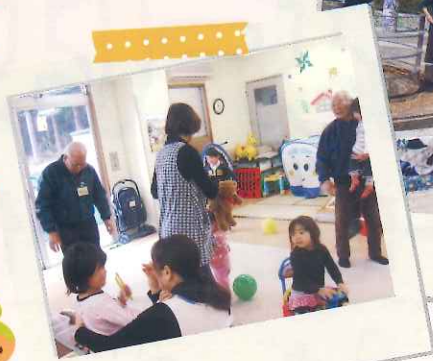

マ ッ プ



足柄消防署
岡本出張所

南足柄市シルバー人材センター／一時預かり保育施設ばーば倶楽部
〒250-0113 南足柄市岩原1016-1 おかもと福祉館内 電話 0465-72-0789



お問、合ホセ

南足柄市岩原1016-1おかもと福祉館内

☎0465・73・2960

<http://www.sjc.ne.jp/ashigara/baba/baba.html>

baba/baba.html

現役世代サポート事業

