

土地統計資料集

～ データで見る神奈川県の土地利用 ～

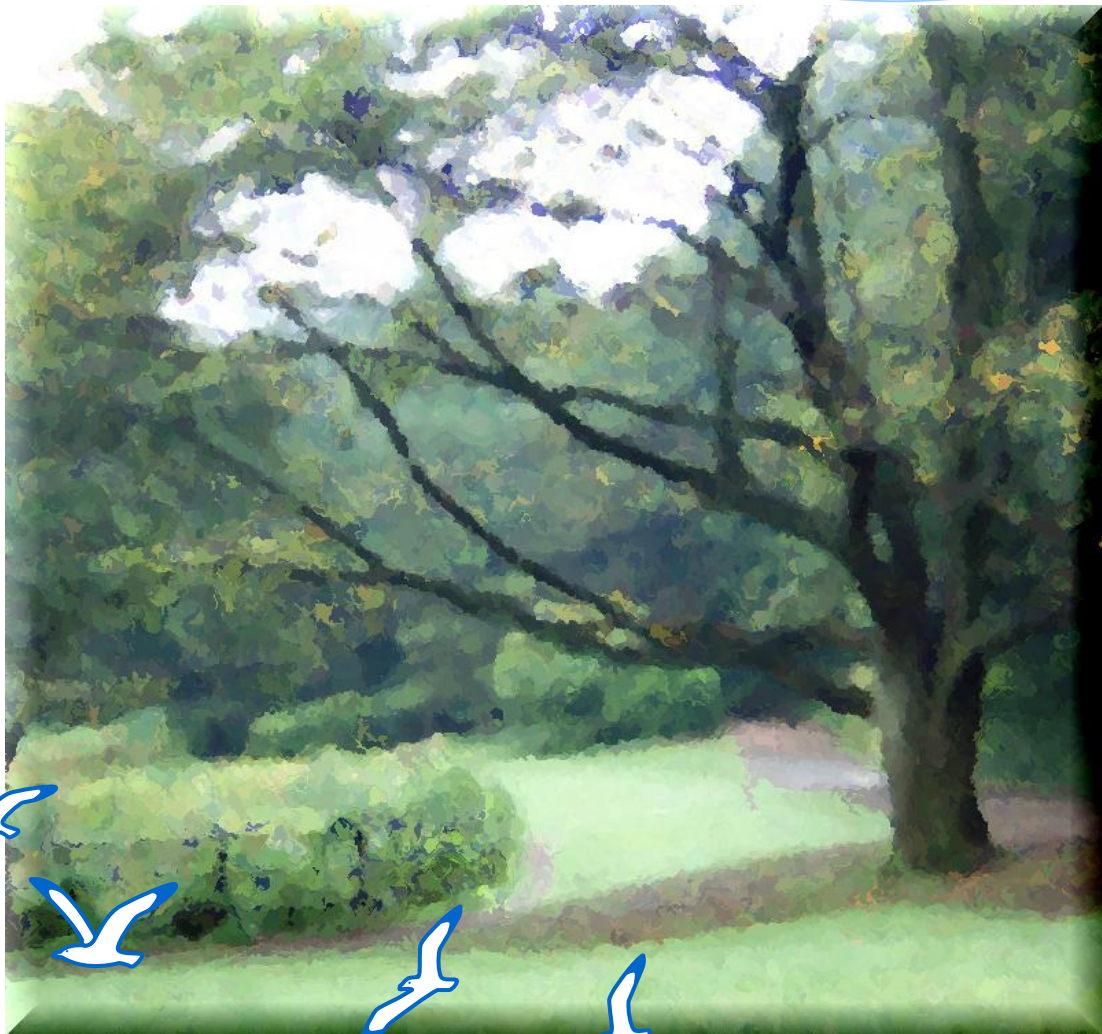

神奈川県 政策局 政策部 土地水資源対策課
平成28年3月

【 目 次 】

1 行政区域及び人口

第 1 表 行政区域面積及び人口	5
第 2 表 人口の推移	7
第 3 表 人口密度の推移	9
第 4 表 人口集中地区面積・人口・人口密度の推移	11

2 県土利用の現況及び推移

(1) 総説

第 5 表 利用区分別土地利用の推移	14
第 6 表 神奈川県国土利用計画における土地利用区分別面積	16
第 7 表 神奈川県土地利用基本計画における地域区分別面積	19
第 8 表 神奈川県土地利用基本計画における地域区分上の重複面積	

(2) 都市地域等の状況

第 9 表 都市計画区域の状況	22
第 10 表 市街化区域の決定状況	23
第 11 表 用途地域面積	24
第 12 表 特定保留区域面積	26
第 13 表 都市計画区域等の土地利用状況	27
第 14 表 宅地面積	37
第 15 表 新設住宅の利用関係別戸数・床面積	39
第 16 表 公民営別住宅団地の立地状況【集計廃止】	40
第 17 表 工場敷地面積の推移	42
第 18 表 県内道路延長及び道路敷面積	44
第 19 表 特別緑地保全地区の状況	45
第 20 表 風致地区の状況	48
第 21 表 近郊緑地保全区域の状況	51
第 22 表 歴史的風土保存区域の状況	
第 23 表 都市公園面積	52
第 24 表 土地区画整理状況【集計廃止】	54
第 25 表 都市再開発状況【集計廃止】	55
第 26 表 都市計画法に基づく開発許可の件数・面積	56

(3) 農業地域の状況

第 27 表 耕地面積の推移	59
第 28 表 耕地面積及び耕作放棄地面積	60
第 29 表 市街化区域農地面積	61
第 30 表 農業振興地域面積及び農用地区域面積	62
第 31 表 農地法に基づく農地転用の許可又は届出の件数・面積(地域別)	63
第 32 表 農地法に基づく農地転用の許可又は届出の件数・面積(転用目的別)	64

(4) 森林地域の状況

第 33 表 森林面積の推移	66
第 34 表 所有森林面積	
第 35 表 森林面積	67
第 36 表 利用目的別保安林の解除件数・面積	68
第 37 表 森林法に基づく開発許可の件数・面積	70

(5) 自然公園地域の状況	
第 38 表 自然公園区域面積	73
第 39 表 自然公園法及び神奈川県立自然公園条例に基づく許可及び届出の件数・面積	75
(6) 自然環境保全地域の状況	
第 40 表 自然環境保全地域指定面積の推移	78
第 41 表 自然環境保全条例に基づく許可及び届出の件数・面積	82
(7) その他	
第 42 表 河川延長及び流域面積	
①一級河川	85
②二級河川	86
③準用河川	89
第 43 表 海岸保全区域の状況	92
第 44 表 県下ダム一覧	93
第 45 表 米軍提供施設面積	94
第 46 表 米軍提供施設返還後の利用状況(昭和 50 年以降)	95
第 47 表 埋蔵文化財(遺跡数)及び史跡・名勝・天然記念物の件数	96
3 土地の所有状況及び移動状況	
(1) 土地の所有状況	
第 48 表 固定資産税に係る土地の納税義務者	98
第 49 表 固定資産税が免税点以上の土地の面積	
第 50 表 遊休土地実態調査結果	99
(2) 土地の移動状況	
第 51 表 国土利用計画法に係る事前確認の件数・面積【集計廃止】	101
第 52 表 国土利用計画法に基づく届出の件数・面積	
①地域別	102
②利用目的別	103
③現況地目別	105
4 地価の状況	
(1) 地価公示	
第 53 表 用途別の公示価格の状況	108
(2) 地価調査	
第 54 表 用途別の基準地価の状況	111
第 55 表 地価動向	113
第 56 表 (削除)	
第 57 表 (削除)	
5 土地利用転換動向等	
(1) 土地取引動向	
第 58 表 全土地取引及び国土利用計画法に基づく土地取引の届出	122
第 59 表 国土利用計画法に基づく土地取引の届出	123

(2)開発動向

第 60 表	都市計画法に基づく開発許可	125
第 61 表	農地法に基づく農地転用の許可及び届出	
	①地域別	126
	②転用目的別 総計	127
	③転用目的別 1,000 m ² 以上	128
第 62 表	森林法に基づく開発許可	129
第 63 表	自然公園法、神奈川県立自然公園条例及び自然環境保全条例に基づく許可又は届出	
	①地域別	130
	②利用目的別	131

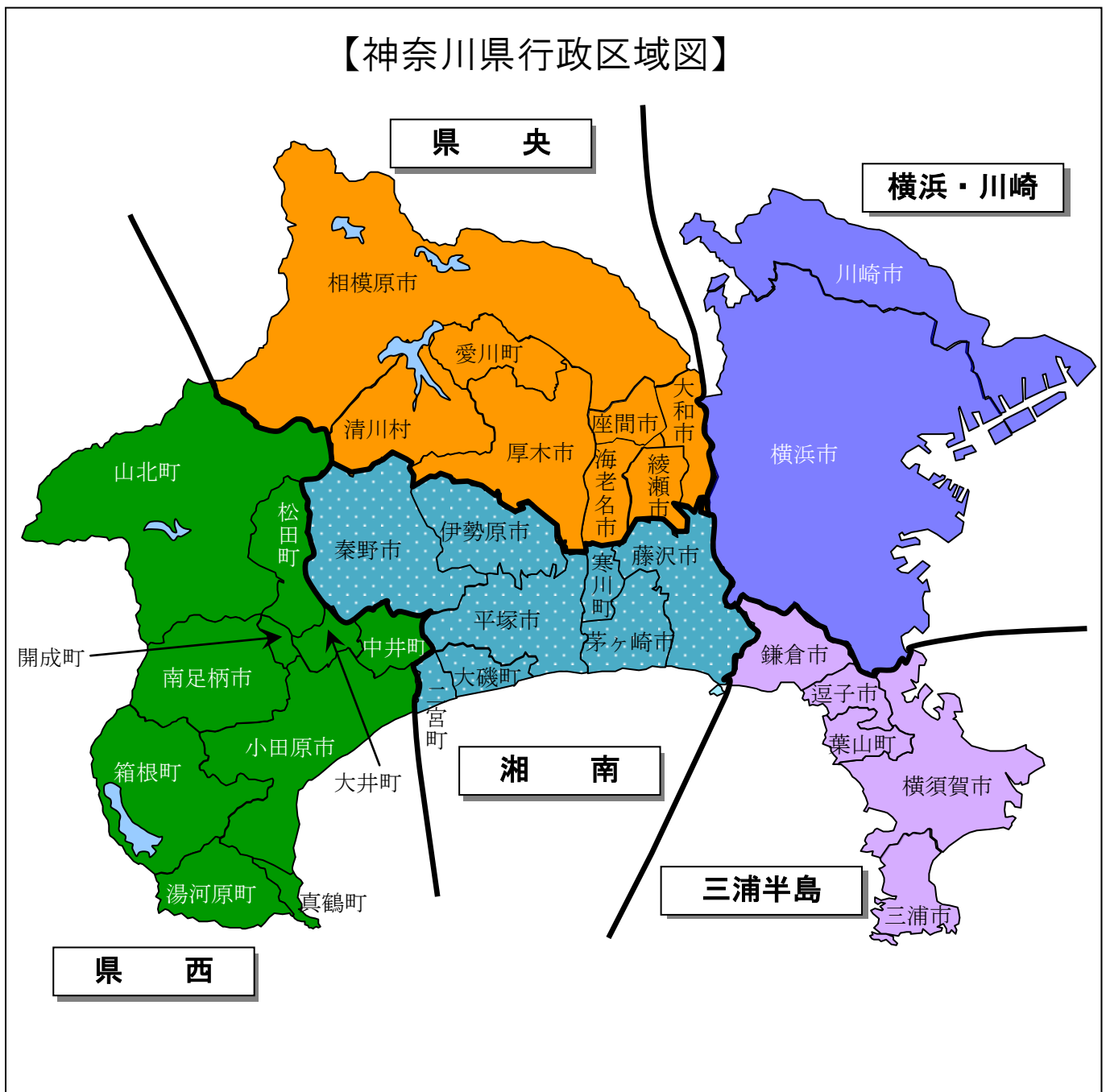

1 行政区域及び人口

第1表 行政区域面積及び人口

第2表 人口の推移

第3表 人口密度の推移

第4表 人口集中地区面積・人口・人口密度の推移

1 行政区域及び人口

第1表 行政区域面積及び人口

市区町村名	行政区面積 平成22年10月1日	人口及び世帯数（平成22年10月1日）				人口密度
		世帯数	総数	男	女	
県 計	km ² 2,415.86	世帯 3,844,525	人 9,048,331	人 4,544,545	人 4,503,786	人/km ² 3,745.4
横 浜 ・ 川 崎	580.08	2,246,583	5,114,285	2,578,292	2,535,993	8,816.5
横 浜 市	437.38	1,583,889	3,688,773	1,849,767	1,839,006	8,433.8
鶴 見 区	33.23	124,177	272,178	141,537	130,641	8,190.7
神 奈 川 区	23.88	113,613	233,429	119,048	114,381	9,775.1
西 区	7.04	49,076	94,867	48,202	46,665	13,475.4
中 区	20.86	75,700	146,033	77,082	68,951	7,000.6
南 区	12.67	92,352	196,153	97,788	98,365	15,481.7
港 南 区	19.87	90,108	221,411	110,026	111,385	11,143.0
保 土 ヶ 谷 区	21.91	90,076	206,634	103,409	103,225	9,431.0
旭 区	32.77	100,980	251,086	123,177	127,909	7,662.1
磯 子 区	19.17	71,169	163,237	80,615	82,622	8,515.2
金 沢 区	31.01	86,773	209,274	103,351	105,923	6,748.6
港 北 区	31.40	154,733	329,471	168,058	161,413	10,492.7
緑 区	25.52	71,204	177,631	88,279	89,352	6,960.5
戸 塚 区	35.81	109,824	274,324	136,675	137,649	7,660.5
栄 区	18.50	50,345	124,866	61,452	63,414	6,749.5
泉 区	23.51	58,838	155,698	76,617	79,081	6,622.6
瀬 谷 区	17.16	49,560	126,913	62,566	64,347	7,395.9
青 葉 区	35.14	120,378	304,297	150,348	153,949	8,659.6
都 筑 区	27.93	74,983	201,271	101,537	99,734	7,206.3
川 崎 市	142.70	662,694	1,425,512	728,525	696,987	9,989.6
川 崎 区	39.21	105,586	217,328	115,800	101,528	5,542.7
幸 区	10.05	70,680	154,212	78,882	75,330	15,344.5
中 原 区	14.70	117,190	233,925	121,046	112,879	15,913.3
高 津 区	16.36	101,753	217,360	109,905	107,455	13,286.1
宮 前 区	18.61	92,164	218,867	109,096	109,771	11,760.7
多 摩 区	20.49	103,595	213,894	110,844	103,050	10,438.9
麻 生 区	23.28	71,726	169,926	82,952	86,974	7,299.2
三 浦 半 島	206.98	291,092	732,059	357,501	374,558	3,536.9
横 須 賀 市	100.70	164,362	418,325	208,966	209,359	4,154.2
鎌 倉 市	39.60	72,463	174,314	82,235	92,079	4,401.9
逗 子 市	17.34	23,844	58,302	27,514	30,788	3,362.3
三 浦 市	32.28	17,884	48,352	23,360	24,992	1,497.9
葉 山 町	17.06	12,539	32,766	15,426	17,340	1,920.6

市区町村名	行政区面積	人口及び世帯数（平成22年10月1日）				人口密度
	平成22年10月1日	世帯数	総数	男	女	
	Km ²	世帯	人	人	人	人/Km ²
県 央	621.65	645,700	1,556,008	789,116	766,892	2,503.0
相模原市	328.84	302,815	717,544	361,394	356,150	2,182.0
緑区	253.81	70,052	176,192	89,162	87,030	694.2
中央区	36.83	112,487	266,988	135,750	131,238	7,249.2
南区	38.20	120,276	274,364	136,482	137,882	7,182.3
厚木市	93.83	92,476	224,420	116,927	107,493	2,391.8
大和市	27.06	97,244	228,186	114,700	113,486	8,432.6
海老名市	26.48	50,405	127,707	64,483	63,224	4,822.8
座間市	17.58	53,977	129,436	65,448	63,988	7,362.7
綾瀬市	22.28	31,519	83,167	42,434	40,733	3,732.8
愛川町	34.29	16,063	42,089	21,917	20,172	1,227.4
清川村	71.29	1,201	3,459	1,813	1,646	48.5
湘 南	371.86	522,139	1,286,928	644,590	642,338	3,460.8
平塚市	67.80	104,369	260,780	132,048	128,732	3,846.3
藤沢市	69.51	171,981	409,657	203,778	205,879	5,893.5
茅ヶ崎市	35.71	93,445	235,081	115,245	119,836	6,583.1
秦野市	103.61	69,373	170,145	87,291	82,854	1,642.2
伊勢原市	55.52	41,184	101,039	51,601	49,438	1,819.9
寒川町	13.42	18,033	47,672	24,184	23,488	3,552.3
大磯町	17.21	12,416	33,032	16,110	16,922	1,919.3
二宮町	9.08	11,338	29,522	14,333	15,189	3,251.3
県 西	635.29	139,011	359,051	175,046	184,005	565.2
小田原市	114.09	77,793	198,327	96,839	101,488	1,738.3
南足柄市	76.93	15,873	44,020	21,860	22,160	572.2
中井町	20.02	3,339	10,010	5,007	5,003	500.0
大井町	14.41	6,350	17,972	8,972	9,000	1,247.2
松田町	37.75	4,433	11,676	5,753	5,923	309.3
山北町	224.70	3,954	11,764	5,709	6,055	52.4
開成町	6.56	5,749	16,369	8,006	8,363	2,495.3
箱根町	92.82	7,266	13,853	6,665	7,188	149.2
真鶴町	7.02	3,252	8,212	3,865	4,347	1,169.8
湯河原町	40.99	11,002	26,848	12,370	14,478	655.0

資料1：行政区面積は、国土地理院「全国都道府県市区町村別面積調」（平成22年10月1日現在）による。

2：人口及び世帯数は、総務省「平成22年国勢調査結果」（平成22年10月1日現在）による。

注 1：平塚市、茅ヶ崎市及び大磯町の面積は、境界が一部未定のため本県推計値。2市1町の合計面積は、120.72 Km²

第2表 人口の推移

市区町村名	平成7年	平成12年	平成17年	平成22年	人口増減 平成22年1月1日～12月31日		
					計	自然増減	社会増減
人	人	人	人	人	人	人	人
県計	8,245,900	8,489,974	8,791,597	9,048,331	42,896	11,519	31,377
横浜・川崎	4,509,956	4,676,556	4,906,639	5,114,285	31,779	10,455	21,324
横浜市	3,307,136	3,426,651	3,579,628	3,688,773	16,233	5,174	11,059
鶴見区	251,232	254,103	264,548	272,178	1,837	439	1,398
神奈川区	206,158	210,724	221,845	233,429	2,937	405	2,532
西区	75,758	78,320	84,944	94,867	1,838	98	1,740
中区	116,923	124,718	140,167	146,033	-720	-340	-380
南区	192,518	195,242	196,822	196,153	-1,057	-491	-566
港南区	222,694	222,596	221,837	221,411	-372	248	-620
保土ヶ谷区	197,435	201,642	204,266	206,634	319	-133	452
旭区	251,052	252,836	249,680	251,086	1,995	-112	2,107
磯子区	168,568	165,015	163,525	163,237	-659	-32	-627
金沢区	203,979	205,439	210,658	209,274	-1,012	-58	-954
港北区	279,333	294,305	311,722	329,471	4,209	1,234	2,975
緑区	148,498	158,159	169,831	177,631	1,463	450	1,013
戸塚区	243,400	251,020	261,616	274,324	752	731	21
栄区	122,904	118,315	123,802	124,866	20	63	-43
泉区	139,459	147,370	152,349	155,698	25	211	-186
瀬谷区	121,489	121,711	127,405	126,913	-93	-1	-92
青葉区	248,960	270,044	295,603	304,297	1,837	1,239	598
都筑区	116,776	155,092	179,008	201,271	2,914	1,223	1,691
川崎市	1,202,820	1,249,905	1,327,011	1,425,512	15,546	5,281	10,265
川崎区	196,338	194,091	203,804	217,328	1,343	-122	1,465
幸区	139,134	136,487	144,487	154,212	1,420	444	976
中原区	190,385	198,300	210,543	233,925	4,121	1,328	2,793
高津区	172,196	182,112	201,792	217,360	2,480	1,101	1,379
宮前区	185,485	200,040	207,895	218,867	1,913	1,210	703
多摩区	187,042	196,637	205,389	213,894	2,003	886	1,117
麻生区	132,240	142,238	153,101	169,926	2,266	434	1,832
三浦半島	743,135	736,175	736,761	732,059	-1,663	-2,232	569
横須賀市	432,193	428,645	426,178	418,325	-1,613	-1,169	-444
鎌倉市	170,329	167,583	171,158	174,314	279	-518	797
逗子市	56,578	57,281	58,033	58,302	-468	-197	-271
三浦市	54,152	52,253	49,861	48,352	-283	-254	-29
葉山町	29,883	30,413	31,531	32,766	422	-94	516
県央	1,341,992	1,406,165	1,451,578	1,556,008	8,859	3,238	5,621
相模原市	570,597	605,561	628,698	717,544	5,398	1,307	4,091
(津久井)	75,916	75,589	72,932	—	—	—	—
(旧城山町)	22,732	23,036	23,067	—	—	—	—
(旧津久井町)	30,448	30,345	28,695	—	—	—	—
(旧相模湖町)	11,263	10,896	10,347	—	—	—	—
(旧藤野町)	11,473	11,312	10,823	—	—	—	—
厚木市	208,627	217,369	222,403	224,420	-1,470	390	-1,860
大和市	203,933	212,761	221,220	228,186	2,722	590	2,132
海老名市	113,430	117,519	123,764	127,707	740	333	407
座間市	118,159	125,694	128,174	129,436	576	352	224
綾瀬市	80,680	81,019	81,767	83,167	555	258	297

市区町村名	平成7年	平成12年	平成17年	平成22年	人口増減		
					平成22年1月1日～12月31日		
					計	自然増減	社会増減
愛川町	43,088	42,760	42,045	42,089	445	18	427
清川村	3,478	3,482	3,507	3,459	-107	-10	-97
湘南	1,208,491	1,231,743	1,262,582	1,286,928	4,025	914	3,111
平塚市	253,822	254,633	258,958	260,780	557	49	508
藤沢市	368,651	379,185	396,014	409,657	2,661	705	1,956
茅ヶ崎市	212,874	220,809	228,420	235,081	1,037	241	796
秦野市	164,722	168,142	168,317	170,145	-319	-69	-250
伊勢原市	98,123	99,544	100,579	101,039	121	221	-100
寒川町	47,438	46,369	47,457	47,672	-141	4	-145
大磯町	32,285	32,259	32,590	33,032	283	-124	407
二宮町	30,576	30,802	30,247	29,522	-174	-113	-61
県西	366,410	363,746	361,105	359,051	-104	-856	752
小田原市	200,103	200,173	198,741	198,327	-267	-268	1
南足柄市	43,596	44,156	44,134	44,020	-141	-44	-97
中井町	10,398	10,222	10,173	10,010	-40	-34	-6
大井町	15,599	16,582	17,530	17,972	-18	0	-18
松田町	13,270	12,987	12,399	11,676	-4	-80	76
山北町	14,340	13,605	12,655	11,764	-175	-104	-71
開成町	12,698	13,396	15,123	16,369	117	58	59
箱根町	18,411	15,829	14,206	13,853	445	-78	523
真鶴町	9,606	9,075	8,714	8,212	-69	-75	6
湯河原町	28,389	27,721	27,430	26,848	48	-231	279

資料1：総務省「国勢調査」（各年10月1日現在）による。

2：人口増減は、県統計センター「神奈川県人口統計調査」による。

注：平成22年の県央及び相模原市には津久井を含んでいる。

(参考) 神奈川県の人口総数の推移

年別	人口総数	年別	人口総数	年別	人口総数
昭和20年	1,865,667人	平成3年	8,069,545人	平成17年	8,791,597人
25年	2,487,665	4年	8,137,615	18年	8,837,640
30年	2,919,497	5年	8,187,799	19年	8,899,545
35年	3,443,176	6年	8,228,033	20年	8,956,804
40年	4,430,743	7年	8,245,900	21年	9,005,176
45年	5,472,247	8年	8,285,030	22年	9,048,331
50年	6,397,748	9年	8,329,289	23年	9,059,616
55年	6,924,348	10年	8,389,140	24年	9,072,133
60年	7,431,974	11年	8,436,490	25年	9,081,742
61年	7,549,807	12年	8,489,974	26年	9,098,984
62年	7,679,277	13年	8,561,001		
63年	7,788,126	14年	8,628,787		
平成元年	7,889,271	15年	8,687,422		
2年	7,980,391	16年	8,740,136		

資料1：総務省「国勢調査」（各年10月1日現在、ただし昭和20年は11月1日）による。

資料2：昭和62、63年及び平成元、3、4、5、6、8、9、10、11、13、14、15、16、18、19、20、21、23、24、25、26年については、県統計センター「神奈川県人口統計調査」（各年10月1日現在）による。

3：計は端数処理により一致しないものがある。

第3表 人口密度の推移

市区町村名	平成7年	平成12年	平成17年	平成22年
	人/km ²	人/km ²	人/km ²	人/km ²
県 計	3,416.5	3,514.9	3,639.1	3,745.4
横 浜 ・ 川 崎	7,798.8	8,065.5	8,458.6	8,816.5
横 浜 市	7,587.1	7,839.2	8,184.3	8,433.8
鶴 見 区	7,551.3	7,637.6	7,951.5	8,190.7
神 奈 川 区	8,673.0	8,794.8	9,259.0	9,775.1
西 区	10,884.8	11,156.7	12,100.3	13,475.4
中 区	5,956.3	6,054.3	6,719.4	7,000.6
南 区	15,242.9	15,458.6	15,583.7	15,481.7
港 南 区	11,185.0	11,180.1	11,142.0	11,143.0
保 土 ヶ 谷 区	9,011.2	9,203.2	9,323.0	9,431.0
旭 区	7,635.4	7,689.7	7,598.3	7,662.1
磯 子 区	8,761.3	8,576.7	8,499.2	8,515.2
金 沢 区	6,582.1	6,627.1	6,795.4	6,748.6
港 北 区	8,924.4	9,402.7	9,959.2	10,492.7
緑 区	5,837.2	6,216.9	6,670.5	6,960.5
戸 塚 区	6,804.6	7,017.6	7,313.8	7,660.5
栄 区	6,650.6	6,402.3	6,699.2	6,749.5
泉 区	5,921.8	6,257.7	6,469.2	6,622.6
瀬 谷 区	7,117.1	7,130.1	7,463.7	7,395.9
青 葉 区	7,082.8	7,682.6	8,409.8	8,659.6
都 筑 区	4,179.5	5,550.9	6,406.9	7,206.3
川 崎 市	8,446.8	8,759.0	9,299.3	9,989.6
川 崎 区	5,046.0	4,950.0	5,197.8	5,542.7
幸 区	13,844.2	13,580.8	14,376.8	15,344.5
中 原 区	12,951.4	13,489.8	14,322.7	15,913.3
高 津 区	10,525.4	11,131.5	12,334.5	13,286.1
宮 前 区	9,967.0	10,749.1	11,171.1	11,760.7
多 摩 区	9,128.5	9,596.7	10,023.9	10,438.9
麻 生 区	5,680.4	6,109.9	6,576.5	7,299.2
三 浦 半 島	3,598.4	3,560.2	3,559.9	3,536.9
横 須 賀 市	4,304.7	4,260.0	4,233.0	4,154.2
鎌 倉 市	4,301.2	4,231.9	4,322.2	4,401.9
逗 子 市	3,262.9	3,303.4	3,346.8	3,362.3
三 浦 市	1,684.9	1,624.8	1,544.6	1,497.9
葉 山 町	1,753.7	1,782.7	1,848.2	1,920.6

市区町村名	平成 7 年	平成 12 年	平成 17 年	平成 22 年
	人/Km ²	人/Km ²	人/Km ²	人/Km ²
県 央	3,502.1	3,669.3	3,787.9	2,503.0
相模原市	6,312.6	6,697.9	6,954.6	2,182.0
(津久井)	318.4	317.0	305.9	—
(旧城山町)	1,142.3	1,157.6	1,159.1	—
(旧津久井町)	249.5	248.6	235.1	—
(旧相模湖町)	356.5	344.9	327.5	—
(旧藤野町)	176.8	174.3	166.7	—
厚木市	2,223.5	2,316.6	2,370.3	2,391.8
大和市	7,536.3	7,862.6	8,175.2	8,432.6
海老名市	4,283.6	4,438.0	4,673.9	4,822.8
座間市	6,721.2	7,149.8	7,290.9	7,362.7
綾瀬市	3,621.2	3,636.4	3,670.0	3,732.8
愛川町	1,256.6	1,247.0	1,226.2	1,227.4
清川村	48.8	48.8	49.2	48.5
湘 南	3,249.9	3,312.4	3,395.3	3,460.8
平塚市	3,743.7	3,755.6	3,819.4	3,846.3
藤沢市	5,305.1	5,455.1	5,697.2	5,893.5
茅ヶ崎市	5,961.2	6,183.4	6,396.5	6,583.1
秦野市	1,589.7	1,622.8	1,624.5	1,642.2
伊勢原市	1,767.3	1,792.9	1,811.6	1,819.9
寒川町	3,534.9	3,455.2	3,536.3	3,552.3
大磯町	1,875.9	1,874.4	1,893.7	1,919.3
二宮町	3,367.4	3,392.3	3,331.2	3,251.3
県 西	576.8	572.6	568.4	565.2
小田原市	1,754.4	1,754.5	1,742.0	1,738.3
南足柄市	566.7	574.0	573.7	572.2
中井町	519.6	510.6	508.1	500.0
大井町	1,082.5	1,150.7	1,216.5	1,247.2
松田町	351.5	344.0	328.5	309.3
山北町	63.8	60.5	56.3	52.4
開成町	1,935.7	2,042.1	2,305.3	2,495.3
箱根町	198.3	170.5	153.0	149.2
真鶴町	1,368.4	1,292.7	1,241.3	1,169.8
湯河原町	692.6	676.3	669.2	655.0

資料：総務省「国勢調査」（各年10月1日現在）による。

注1：平成22年の県央及び相模原市には津久井を含んでいる。

2：計は端数処理により一致しないものがある。

第4表 人口集中地区面積・人口・人口密度の推移

市区町村名	人口集中地区面積			人口集中地区人口			人口集中地区人口密度		
	12年	17年	22年	12年	17年	22年	12年	17年	22年
	km ²	km ²	km ²	人	人	人	人/km ²	人/km ²	人/km ²
県 計	936.5	943.1	949.2	7,948,629	8,250,193	8,522,408	8,487.7	8,748.4	8,979.0
横 浜 ・ 川 崎	476.5	479.6	481.9	4,580,563	4,804,726	5,007,140	9,612.5	10,019.2	10,390.8
横 浜 市	345.0	347.5	348.8	3,338,859	3,487,816	3,589,469	9,677.6	10,036.3	10,291.8
鶴 見 区	33.3	33.3	33.2	254,103	264,548	272,178	7,637.6	7,951.5	8,190.7
神 奈 川 区	19.6	19.6	19.6	205,012	216,130	227,336	10,454.5	11,015.8	11,604.7
西 区	7.0	7.0	7.0	78,320	84,944	94,867	11,156.7	12,100.3	13,475.4
中 区	20.6	20.9	20.9	124,718	140,167	146,033	6,054.3	6,719.4	7,000.6
南 区	12.6	12.6	12.7	195,242	196,822	196,153	15,458.6	15,583.7	15,481.7
港 南 区	18.8	18.8	18.8	221,079	220,219	219,804	11,753.3	11,701.3	11,673.1
保 土 ケ 谷 区	18.6	18.6	18.8	196,989	199,845	201,965	10,602.2	10,721.3	10,765.7
旭 区	22.8	22.8	22.7	245,873	242,366	242,602	10,798.1	10,639.4	10,701.5
磯 子 区	16.8	16.8	16.8	161,198	159,846	159,568	9,600.8	9,526.0	9,520.8
金 沢 区	26.0	26.1	26.1	204,360	209,386	208,117	7,857.0	8,034.8	7,989.1
港 北 区	26.1	26.1	26.0	289,955	306,577	323,186	11,109.4	11,764.3	12,415.9
緑 区	14.7	15.1	15.5	149,983	161,810	169,841	10,175.2	10,715.9	10,929.3
戸 塚 区	25.4	25.5	25.6	238,234	247,634	259,955	9,390.4	9,711.1	10,158.5
栄 区	13.3	13.3	13.4	115,046	120,451	121,857	8,643.6	9,029.3	9,073.5
泉 区	13.1	13.3	13.3	133,430	138,314	140,209	10,193.3	10,376.1	10,526.2
瀬 谷 区	11.5	11.4	11.4	118,301	122,792	121,759	10,305.0	10,752.4	10,652.6
青 葉 区	25.8	27.1	27.2	261,751	288,545	296,985	10,145.4	10,659.2	10,914.6
都 筑 区	19.0	19.2	19.8	145,265	167,420	187,054	7,633.5	8,710.7	9,466.3
川 崎 市	131.5	132.0	133.1	1,241,704	1,316,910	1,417,671	9,441.9	9,974.3	10,650.4
川 崎 区	39.2	39.2	39.2	194,091	203,804	217,328	4,950.0	5,197.8	5,542.7
幸 区	10.1	10.1	10.1	136,487	144,487	154,212	13,580.8	14,376.8	15,344.5
中 原 区	14.7	14.7	14.7	198,300	210,543	233,925	13,489.8	14,322.7	15,913.3
高 津 区	16.4	16.4	16.4	182,112	201,792	217,360	11,131.5	12,334.5	13,286.1
官 前 区	17.5	17.6	17.6	199,119	207,125	217,587	11,371.7	11,795.3	12,391.1
多 摩 区	19.5	19.5	19.5	196,310	205,342	213,850	10,087.9	10,519.6	10,972.3
麻 生 区	14.2	14.6	15.7	135,285	143,817	163,409	9,513.7	9,830.3	10,381.8
三 浦 半 島	98.3	99.6	99.9	675,587	677,202	674,885	6,874.1	6,801.9	6,758.3
横 須 賀 市	57.0	58.2	58.5	405,842	404,005	398,366	7,122.5	6,944.1	6,806.2
鎌 倉 市	24.1	24.2	24.2	162,255	165,564	168,636	6,721.4	6,835.8	6,971.3
逗 子 市	8.3	8.3	8.3	55,180	55,666	55,770	6,664.3	6,706.7	6,711.2
三 浦 市	3.8	3.8	3.8	29,518	27,807	26,757	7,707.0	7,298.4	7,022.8
葉 山 町	5.1	5.1	5.0	22,792	24,160	25,356	4,513.3	4,784.2	5,051.0

市区町村名	人口集中地区面積			人口集中地区人口			人口集中地区人口密度		
	12年	17年	22年	12年	17年	22年	12年	17年	22年
	km ²	km ²	km ²	人	人	人	人/km ²	人/km ²	人/km ²
県 央	162.9	163.5	168.8	1,304,979	1,349,861	1,413,981	8,012.9	8,257.5	8,376.2
相模原市	66.8	66.8	71.8	592,514	613,926	658,895	8,876.6	9,193.3	9,183.2
(津久井)	4.4	4.4	-	27,074	26,973	-	6,111.5	6,075.0	-
(旧城山町)	2.8	2.8	-	18,937	19,245	-	6,861.2	6,947.7	-
(旧津久井町)	1.7	1.7	-	8,137	7,728	-	4,872.5	4,627.5	-
(旧相模湖町)	-	-	-	-	-	-	-	-	-
(旧藤野町)	-	-	-	-	-	-	-	-	-
厚木市	28.4	28.8	29.2	183,550	189,775	193,910	6,456.2	6,584.8	6,652.1
大和市	23.0	23.2	23.4	209,718	218,567	225,817	9,110.3	9,421.0	9,671.0
海老名市	14.8	14.8	14.5	108,310	113,522	118,043	7,308.4	7,680.8	8,163.4
座間市	11.9	11.9	11.9	117,560	120,428	121,492	9,879.0	10,094.6	10,192.3
綾瀬市	12.7	12.7	13.0	68,615	69,277	71,004	5,394.3	5,437.8	5,478.7
愛川町	5.2	5.2	5.2	24,712	24,366	24,820	4,734.1	4,667.8	4,754.8
清川村	-	-	-	-	-	-	-	-	-
湘 南	147.4	148.5	150.2	1,101,296	1,130,567	1,162,069	7,474.0	7,615.8	7,738.9
平塚市	32.2	31.3	31.3	229,250	233,240	234,080	7,119.6	7,458.9	7,469.0
藤沢市	45.8	46.1	46.3	354,523	369,529	383,074	7,749.1	8,008.9	8,275.5
茅ヶ崎市	22.8	22.8	23.1	206,069	213,566	220,347	9,038.1	9,371.0	9,551.2
秦野市	21.5	22.3	22.9	146,070	143,136	150,652	6,797.1	6,424.4	6,567.2
伊勢原市	9.7	9.7	9.9	76,281	77,087	78,218	7,831.7	7,980.0	7,884.9
寒川町	5.9	6.8	6.8	36,435	42,088	42,179	6,165.0	6,153.2	6,175.5
大磯町	5.7	5.7	5.8	28,025	28,310	29,127	4,942.7	4,975.4	5,030.6
二宮町	3.8	3.8	4.0	24,643	23,611	24,392	6,502.1	6,246.3	6,128.6
県 西	47.1	47.6	48.5	259,130	260,864	264,333	5,507.5	5,482.6	5,455.8
小田原市	30.1	30.2	30.5	172,105	171,569	172,603	5,723.5	5,681.1	5,664.7
南足柄市	6.2	6.2	6.5	32,665	32,484	33,366	5,294.2	5,264.8	5,149.1
中井町	-	-	-	-	-	-	-	-	-
大井町	2.2	2.4	2.4	10,750	12,744	13,453	4,953.9	5,400.0	5,605.4
松田町	2.2	2.2	2.2	9,535	9,122	8,483	4,256.7	4,090.6	3,891.3
山北町	-	-	-	-	-	-	-	-	-
開成町	2.0	2.1	2.5	8,230	9,539	12,108	4,220.5	4,520.9	4,902.0
箱根町	-	-	-	-	-	-	-	-	-
真鶴町	1.4	1.5	1.4	6,664	6,745	6,191	4,829.0	4,588.4	4,299.3
湯河原町	3.1	3.0	3.0	19,181	18,661	18,129	6,247.9	6,138.5	6,022.9

資料：総務省「国勢調査」（各年10月1日現在）による。

注1：人口集中地区とは、市区町村の区域内で人口密度の高い調査区（原則として人口密度が1平方キロメートル4千人以上）が互いに隣接して人口5千人以上を有している地域である。

2：平成22年の県央及び相模原市には津久井を含んでいる。

3：計は端数処理により一致しないものがある。

- 2 県土利用の現況及び推移
 - (1) **総説**
 - (2) 都市地域等の状況
 - (3) 農業地域の状況
 - (4) 森林地域の状況
 - (5) 自然公園地域の状況
 - (6) 自然環境保全地域の状況
 - (7) その他

2 県土利用の現況及び推移

(1) 総説

第5表 利用区分別土地利用の推移

第6表 神奈川県国土利用計画における土地利用区分別面積

第7表 神奈川県土地利用基本計画における地域区分別面積

第8表 神奈川県土地利用基本計画における地域区分上の重複面積

2 県土利用の現況及び推移

(1) 総説

第5表 利用区分別土地利用の推移

年次 地目	昭和47年(1972年)			昭和57年(1982年)			平成4年(1992年)			平成14年(2002年)		
	県計	構成比	対4年比	県計	構成比	対4年比	県計	構成比	対4年比	県計	構成比	対4年比
農用地	ha 31,400	% 13.2	120.8	ha 28,400	% 11.8	109.2	ha 26,000	% 10.8	100	ha 21,400	% 8.9	82.3
農地	31,400	13.2	120.8	28,400	11.8	109.2	26,000	10.8	100	21,400	8.9	82.3
田	9,800	4.1	177.9	6,960	2.9	126.3	5,510	2.3	100	4,390	1.8	79.7
畑	21,600	9.1	105.4	21,400	8.9	104.4	20,500	8.5	100	17,000	7.0	82.9
採草放牧地	-	-	-	-	-	-	-	-	-	-	-	-
森林	106,672	44.7	109.6	100,564	41.9	103.3	97,347	40.3	100	94,861	39.3	97.4
原野	-	-	-	-	-	-	-	-	-	-	-	-
水面・河川・水路	8,135	3.4	97.6	8,325	3.5	99.9	8,331	3.5	100	8,976	3.7	107.7
水面	1,360	0.6	87.1	1,569	0.7	100.5	1,561	0.6	100	2,057	0.9	131.8
河川	6,277	2.6	98.1	6,393	2.7	99.9	6,400	2.7	100	6,607	2.7	103.2
水路	498	0.2	133.9	363	0.2	97.6	372	0.2	100	312	0.1	83.9
道路	12,038	5.0	67.5	15,647	6.5	87.7	17,841	7.4	100	18,845	7.8	105.6
一般道路	10,538	4.4	64.9	14,119	5.9	87.0	16,236	6.7	100	17,311	7.2	106.6
農道	1,140	0.5	105.8	1,093	0.4	101.4	1,078	0.5	100	981	0.4	91.0
林道	360	0.1	68.3	435	0.2	82.5	527	0.2	100	553	0.2	104.9
宅地	45,867	19.2	76.4	56,101	23.4	93.5	60,019	24.9	100	63,780	26.4	106.3
住宅地	26,003	10.9	70.3	33,012	13.8	89.3	36,972	15.3	100	40,457	16.7	109.4
工業用地	7,112	3.0	101.4	7,469	3.1	106.5	7,011	2.9	100	6,244	2.6	89.1
その他の宅地	12,752	5.3	79.5	15,620	6.5	97.4	16,036	6.6	100	17,079	7.1	106.5
その他	34,616	14.5	109.1	31,029	12.9	97.8	31,743	13.2	100	33,685	13.9	106.1
合計	238,728	100.0	98.9	240,066	100.0	99.5	241,281	100.0	100	241,547	100.0	100.1

資料：県土地水資源対策課「土地利用現況把握調査」（各年10月1日現在）による。

注1：農用地は概数で計上したため内訳と合計が一致しない場合がある。

注2：各数値は端数処理をしているため、計とその内訳が一致しない場合がある。

単位：ha

平成 24 年 (2012 年)			平成 25 年 (2013 年)			平成 26 年 (2014 年)		
県計	構成比	対 4 年比	県計	構成比	対 4 年比	県計	構成比	対 4 年比
ha	%		ha	%		ha	%	
20,100	8.3	77.3	20,000	8.3	76.9	19,700	8.2	75.8
20,100	8.3	77.3	20,000	8.3	76.9	19,700	8.2	75.8
3,970	1.6	72.1	3,920	1.6	71.1	3,890	1.6	70.6
16,200	6.7	79.0	16,000	6.6	78.0	15,800	6.5	77.1
-		-	-		-	-		-
94,350	39.1	96.9	94,306	39.0	96.9	94,327	39.0	96.9
-		-	-		-	-		-
9,073	3.8	108.9	9,214	3.8	110.6	9,276	3.8	111.3
2,084	0.9	133.5	2,227	0.9	142.7	2,281	0.9	146.1
6,703	2.8	104.7	6,704	2.8	104.8	6,714	2.8	104.9
286	0.1	76.8	283	0.1	76.1	281	0.1	75.5
19,845	8.2	111.2	19,914	8.2	111.6	20,018	8.3	112.2
18,340	7.6	113.0	18,418	7.6	113.4	18,528	7.7	114.1
952	0.4	88.3	945	0.4	87.7	937	0.4	86.9
553	0.2	104.9	551	0.2	104.6	553	0.2	104.9
65,333	27.0	108.9	65,522	27.1	109.2	65,758	27.2	109.6
42,966	17.8	116.2	43,177	17.9	116.8	43,378	18.0	117.3
5,286	2.2	75.4	5,294	2.2	75.5	5,182	2.1	73.9
17,082	7.1	106.5	17,051	7.1	106.3	17,198	7.1	107.2
32,886	13.6	103.6	32,650	13.5	103.6	32,502	13.5	102.4
241,586	100.0	100.1	241,605	100.0	100.1	241,581	100.0	100.1

第6表 神奈川県国土利用計画における土地利用区別面積（平成26年10月）

市町村名	行政区域	農用地	農地		採草放牧地	森林	原野	水面・河川・水路	水面	
			田	畑						
横浜市	43,749	2,870	2,870	160	2,710	-	3,737	-	908	25
川崎市	14,300	573	573	22	551	-	772	-	770	0
横須賀市	10,083	537	537	10	527	-	3,021	-	61	8
鎌倉市	3,966	105	105	1	104	-	1,284	-	21	0
逗子市	1,728	7	7	0	7	-	898	-	9	0
三浦市	3,205	1,200	1,200	6	1,190	-	603	-	2	0
葉山町	1,704	36	36	3	33	-	876	-	6	0
東部計	78,735	5,330	5,330	202	5,120	-	11,191	-	1,778	34
構成比	100.0%	6.8%	6.8%	0.3%	6.5%	-	14.2%	-	2.3%	0.0%
平塚市	6,782	1,520	1,520	765	752	-	494	-	642	0
藤沢市	6,957	902	902	137	765	-	574	-	174	0
茅ヶ崎市	3,570	352	352	46	306	-	298	-	80	2
相模原市	32,866	1,620	1,620	122	1,500	-	18,834	-	1,836	984
秦野市	10,376	1,150	1,150	113	1,030	-	5,414	-	175	1
厚木市	9,384	1,150	1,150	497	652	-	2,638	-	890	0
大和市	2,709	215	215	11	204	-	161	-	57	0
伊勢原市	5,556	1,110	1,110	405	704	-	2,054	-	98	1
海老名市	2,659	552	552	257	295	-	77	-	250	0
座間市	1,757	219	219	89	130	-	95	-	72	0
綾瀬市	2,214	260	260	15	245	-	168	-	32	0
寒川市	1,334	237	237	71	166	-	25	-	288	0
大磯町	1,718	267	267	23	244	-	527	-	25	1
二宮町	908	118	118	0	118	-	174	-	10	0
愛川町	3,428	327	327	73	254	-	1,502	-	250	2
清川村	7,124	46	46	7	39	-	6,340	-	352	326
中部計	99,340	10,000	10,000	2,630	7,400	-	39,372	-	5,233	1,318
構成比	100.0%	10.1%	10.1%	2.6%	7.4%	-	39.6%	-	5.3%	1.3%
小田原市	11,379	1,850	1,850	527	1,320	-	4,198	-	484	2
南足柄市	7,712	669	669	175	494	-	5,155	-	210	1
中井町	1,999	441	441	29	412	-	660	-	21	0
大井町	1,438	343	343	111	232	-	349	-	71	0
松田町	3,775	160	160	10	150	-	2,837	-	114	0
山北町	22,461	400	400	34	366	-	20,217	-	490	220
開成町	655	200	200	169	31	-	0	-	64	2
箱根町	9,286	10	10	2	8	-	6,947	-	788	705
真鶴町	704	49	49	-	49	-	354	-	0	0
湯河原町	4,097	243	243	-	243	-	3,046	-	23	0
西部計	63,506	4,370	4,370	1,060	3,310	-	43,764	-	2,265	930
構成比	100.0%	6.9%	6.9%	1.7%	5.2%	-	68.9%	-	3.6%	1.5%
県合計	241,581	19,700	19,700	3,890	15,800	-	94,327	-	9,276	2,281
構成比	100.0%	8.2%	8.2%	1.6%	6.5%	-	39.0%	-	3.8%	0.9%

資料：県土地水資源対策課「土地利用現況把握調査」（平成26年10月1日現在）による。

注1：平塚市、茅ヶ崎市及び大磯町の境界は一部未定であることから、平成26年10月1日現在の数値を表示している。従って、中部地域の面積の合計は地域内の市町村別面積の合計と一致しない。

注2：「農用地」の各面積は、ラウンド基準により四捨五入を行っているため、計とその内訳が一致しない場合がある。

例)	田	畑	計
ラウンド前数値	138	1,585	1,723
ラウンド後数値	138	1,590	1,720

注3：「その他」は概数を計上しているため、計とその内訳が一致しない。

4：「工業用地」は、一部市町村の数値は非公表であるため、その場合の「工業用地」及び「その他宅地」の面積は「X」と表記している。

5：上記各数値は、小数点以下を四捨五入しているため、計とその内訳が一致しない場合がある。

単位：ha

河川	水路	道路				宅地	その他宅地			その他
		一般道路	農道	林道	住宅地		工業用地	その他宅地		
870	13	6,154	6,011	143	0	22,763	15,399	1,129	6,235	7,317
769	1	1,930	1,909	21	0	8,365	4,664	1,596	2,105	1,890
52	1	936	922	14	0	3,577	2,236	306	1,035	1,952
21	0	343	341	2	0	1,531	1,222	38	272	681
9	0	137	137	0	0	449	399	0	51	227
2	0	254	209	45	0	529	383	7	140	616
6	0	105	104	1	0	385	284	X	X	296
1,729	15	9,858	9,632	226	0	37,600	24,586	X	X	12,978
2.2%	0.0%	12.5%	12.2%	0.3%	0.0%	47.8%	31.2%	X	X	16.5%
580	62	709	603	106	0	2,347	1,517	253	577	1,069
164	10	931	884	47	0	3,258	2,230	275	753	1,118
75	3	411	394	17	0	1,572	1,280	73	219	858
843	9	1,803	1,622	70	111	5,120	3,548	315	1,257	3,653
167	7	670	579	45	46	1,746	1,225	140	381	1,221
850	40	918	847	60	11	2,392	1,419	171	802	1,396
56	1	386	381	5	0	1,410	985	80	344	479
64	33	446	363	59	23	1,030	745	62	223	819
229	21	418	390	28	0	973	659	70	245	389
65	7	230	219	11	0	802	564	79	159	340
31	1	248	236	12	0	753	452	96	205	754
282	6	150	138	13	0	502	301	113	89	132
23	1	128	115	12	1	367	283	X	X	405
10	0	103	100	3	0	285	237	X	X	218
243	5	241	217	13	11	643	358	70	215	465
26	0	96	63	1	31	68	41	X	X	222
3,708	207	7,887	7,151	502	234	23,269	15,845	X	X	13,579
3.7%	0.2%	7.9%	7.2%	0.5%	0.2%	23.4%	16.0%	X	X	13.7%
455	27	684	540	74	70	1,957	1,353	132	472	2,205
199	10	281	140	61	80	646	443	103	100	751
20	1	140	121	19	0	228	120	19	88	509
65	6	134	123	11	0	268	171	9	89	273
113	1	121	98	4	19	152	116	X	X	391
268	2	391	269	11	111	206	132	21	53	757
51	11	66	50	15	0	208	135	20	53	117
83	0	232	211	0	21	753	185	0	567	556
0	0	60	54	4	2	115	78	0	37	126
23	0	166	139	10	17	355	213	X	X	264
1,277	58	2,273	1,745	209	319	4,889	2,946	X	X	5,946
2.0%	0.1%	3.6%	2.7%	0.3%	0.5%	7.7%	4.6%	X	X	9.4%
6,714	281	20,018	18,528	937	553	65,758	43,378	5,182	17,198	32,502
2.8%	0.1%	8.3%	7.7%	0.4%	0.2%	27.2%	18.0%	2.1%	7.1%	13.5%

■ 県土の利用区分の定義

地目区分		定 義	資 料	
県土面積		国土交通省国土地理院公表の数値とする。	国土地理院 「全国都道府県市区町村別面積調」	
農用地	田・畑	耕作の目的に供される土地をいい、「耕作及び作付面積統計」の田、畑をいう。	農林水産省 「耕作及び作付面積統計」	
	採草放牧地	主として耕作又は養畜の事業のための採草又は家畜の放牧の目的に供されるもの。	農林水産省 「世界農林業センサス林業調査報告書」	
森 林		森林法第2条第1項に定める森林をいい、具体的には、国有林（林野庁所管林及びその他省庁林）と民有林（地域森林計画対象林等）の合計である。	国有林	地域森林計画の樹立の際、関東森林管理局等から収集した数値
			民有林	県森林再生課 「神奈川県地域森林計画書」
原 野		「世界農林業センサス林業調査報告書」の「森林以外の草生地」から「採草放牧地」又は国有林に係る部分を除いたものをいう。	農林水産省 「世界農林業センサス林業調査報告書」	
水面・河川・水路	水面	湖沼（人造湖及び10ha以上の天然湖沼）並びに池沼の満水時の水面である。	人造湖	日本ダム協会 「ダム総覧」
			天然湖沼	国土地理院 「全国都道府県市区町村別面積調」等
			池 沼	総務省 「固定資産の価格等の概要調書」
	河川	河川法第4条に定める一級河川、同法第5条に定める二級河川及び同法第100条による準用河川の同法第6条に定める河川区域をいう。	国土交通省 「河川現況調査」等	
	水路	農業用排水路をいう。	農林水産省 「耕作及び作付面積統計」等	
道 路	一般道路	高速自動車国道、一般国道、県道及び市町村道をいう。	国土交通省 「道路統計年報」等	
	農道	農地面積に一定率を乗じた圃場内農道及び「市町村農道台帳」の農道延長に一定幅員を乗じた圃場外農道をいう。	農林水産省 「耕作及び作付面積統計」等	
	林道	国有林林道及び民有林林道をいう。	県森林再生課「林道台帳」等	
宅 地	建物の敷地及び建物の維持又は効用を果たすために必要な土地である。		総務省 「固定資産の価格等の概要調書」	
	住宅地	「固定資産の価格等の概要調書」の評価総地積の住宅用地と非課税地積のうち、都道府県営住宅用地、市町村営住宅用地及び公務員住宅用地を加えたものをいう。	総務省 「固定資産の価格等の概要調書」等	
	工業用地	「工業統計表（用地・用水編）」にいう「事業所敷地面積」を従業員10人以上の事業所敷地面積に補正したものをいう。	県統計センター 「神奈川県工業統計調査結果報告」	
	その他宅地	「宅地」から「住宅地」及び「工業用地」を除いたものをいう。		
その他		「県土面積」から上記の「農用地」、「森林」、「原野」、「水面・河川・水路」、「道路」及び「宅地」の各面積を差引いた面積である。		

第7表 神奈川県土地利用基本計画における地域区分別面積

地域区分	細分区分 (参考表示)	面積 ha
都市地域 199,753ha	市街化区域 (平成27年4月1日現在)	93,531
	市街化調整区域 (同上)	79,238
	用途地域 (非線引き区域) (同上)	3,012.9
農業地域 50,762ha	農用地区域 (平成26年12月1日現在)	11,322
森林地域 90,931ha	国有林 (平成27年4月1日現在)	10,659
	地域森林計画対象民有林 (同上)	80,062
	保安林 (民有林のみ) (平成27年3月31日現在)	41,451
自然公園地域 55,293ha	特別地域 (平成21年4月1日現在)	47,751
	特別保護地区 (同上)	2,378
自然保全地域 11,235ha	特別地区 (平成27年4月1日現在)	33
県土面積	(平成26年10月1日現在)	241,581

資料：地域区分の合計は、県土地水資源対策課「神奈川県土地利用基本計画」(平成27年3月現在)による。

：県土面積は、国土地理院公表による(平成26年10月1日現在)

：国有林、地域森林計画対象民有林は県森林再生課調べ。

注1：地域区分は国土利用計画法第9条の規定による(次ページ地域区分の定義参照)

注2：地域相互に重複部分があり、また、いずれの地域にも区分されない部分があるため、地域区分の面積の合計値は県土面積に一致しない。

注3：地域区分のいずれにも区分されない部分の面積は、約412ha(県土面積の約0.17%)である。

第8表 神奈川県土地利用基本計画における地域区分上の重複面積

地域区分	都市地域	農業地域	森林地域	自然公園地域	自然保全地域
	ha	ha	ha	ha	ha
都市地域	*112,459	31,088	15,347	2,815	173
農業地域	—	*1,025	1,645	213	85
森林地域	—	—	*2,110	29,783	1,017
自然公園地域	—	—	—	*1,476	—
自然保全地域	—	—	—	—	*23
都市地域と農業地域	—	—	10,558	382	90
都市地域と森林地域	—	—	—	18,370	6,425
農業地域と森林地域	—	—	—	1,140	2,490
都市地域と農業地域 と森林地域	—	—	—	1,114	932

資料：県土地水資源対策課「神奈川県土地利用基本計画」(平成27年3月現在)による。

注：* = 同地域の重複の面積(例、都市地域と都市地域)は、他地域との重複のない当該地域の面積を示す。

■地域区分の定義

地域区分	定義
都市地域	<p>一体の都市として総合的に開発し、整備し、及び保全する必要がある地域であり、都市計画法第5条により都市計画区域として指定されることが相当な地域</p> <p>市街化区域……………都市計画法第7条第1項の規定に基づく区域</p> <p>市街化調整区域……………都市計画法第7条第1項の規定に基づく区域</p> <p>用途地域……………市街化区域及び市街化調整区域に関する都市計画が定められていない都市計画区域における都市計画法第8条第1項第1号の規定に基づく地域</p>
農業地域	<p>農用地として利用すべき土地があり、総合的に農業の振興を図る必要がある地域であり、農業振興地域の整備に関する法律第6条により農業振興地域として指定されることが相当な地域</p> <p>農用地区域……………農業振興地域の整備に関する法律第8条第2項第1号の規定に基づく区域</p>
森林地域	<p>森林の土地として利用すべき土地があり、林業の振興又は森林の有する諸機能の維持増進を図る必要がある地域であり、森林法第2条第3項に規定する国有林の区域又は同法第5条第1項の地域森林計画の対象となる民有林の区域として定めることが相当な地域</p> <p>国有林……………森林法第2条第3項の規定に基づく国有林</p> <p>地域森林計画対象民有林…森林法第5条第1項の規定に基づく森林計画区に係る民有林</p> <p>保安林……………森林法第25条及び第25条の2第1項の規定に基づく保安林</p>
自然公園地域	<p>優れた自然の風景地で、その保護及び利用の増進を図る必要がある地域であり、自然公園法第2条第1号の自然公園として指定されることが相当な地域</p> <p>特別地域……………自然公園法第20条第1項及び神奈川県立自然公園条例第11条第1項の規定に基づく地域</p> <p>特別保護地区……………自然公園法第21条第1項の規定に基づく地域</p>
自然環境保全地域	<p>良好な自然環境を形成している地域で、その自然環境の保全を図る必要がある地域であり、自然環境保全条例第2条による自然環境保全地域として指定されることが相当な地域</p> <p>特別地区……………自然環境保全条例第6条の規定に基づく区域</p>

2 県土利用の現況及び推移

- (1) 総説
- (2) **都市地域等の状況**
- (3) 農業地域の状況
- (4) 森林地域の状況
- (5) 自然公園地域の状況
- (6) 自然環境保全地域の状況
- (7) その他

(2) 都市地域等の状況

- | | |
|--------|---------------------|
| 第 9 表 | 都市計画区域の状況 |
| 第 10 表 | 市街化区域の決定状況 |
| 第 11 表 | 用途地域面積 |
| 第 12 表 | 特定保留区域面積 |
| 第 13 表 | 都市計画区域等の土地利用状況 |
| 第 14 表 | 宅地面積 |
| 第 15 表 | 新設住宅の利用関係別戸数・床面積 |
| 第 16 表 | 公民営別住宅団地の立地状況 |
| 第 17 表 | 工場敷地面積の推移 |
| 第 18 表 | 県内道路延長及び道路敷面積 |
| 第 19 表 | 特別緑地保全地区の状況 |
| 第 20 表 | 風致地区の状況 |
| 第 21 表 | 近郊緑地保全区域の状況 |
| 第 22 表 | 歴史的風土保存区域の状況 |
| 第 23 表 | 都市公園面積 |
| 第 24 表 | 土地区画整理状況 |
| 第 25 表 | 都市再開発状況 |
| 第 26 表 | 都市計画法に基づく開発許可の件数・面積 |

(2) 都市地域等の状況

第9表 都市計画区域の状況

都市圏	都市計画区域名	都市計画法適用年月日	最終区域決定年月日	都市計画区域		適用区域
				面積(ha)	人口(千人)	
川崎・横浜	横浜	大9.1.1	昭61.7.15	43,579	3,712.2	横浜市全域
	川崎	昭3.4.1	〃50.5.30	14,435	1,466.4	川崎市全域
				58,014	5,178.6	
三浦半島	横須賀	昭3.1.1	昭25.7.1	10,068	404.4	横須賀市全域
	鎌倉	〃8.11.18	〃52.3.30	3,953	173.0	鎌倉市全域
	逗子	〃9.11.21	〃52.3.30	1,734	57.7	逗子市全域
	三浦	〃9.2.26	〃30.11.15	3,144	45.3	三浦市全域
	葉山	〃12.5.31	〃52.3.30	1,706	32.4	葉山町全域
				20,605	712.8	
県央	相模原	昭16.4.29	平25.12.1	11,028	678.0	旧相模原市及び旧城山町全域
	厚木	〃13.8.23	〃元.7.14	9,383	224.7	厚木市全域
	大和	〃17.9.1	〃11.12.1	2,706	232.8	大和市全域
	海老名	〃13.8.23	〃元.7.14	2,648	129.4	海老名市全域
	座間	〃28.10.21	昭28.10.21	1,758	128.9	座間市全域
	綾瀬	〃17.9.1	〃17.9.1	2,228	83.9	綾瀬市全域
	愛川	〃37.6.8	〃52.3.30	3,429	40.1	愛川町全域
				33,180	1,517.8	
湘南	平塚	昭7.11.15	昭33.4.18	6,788	256.4	平塚市全域
	藤沢	〃9.2.26	〃52.3.30	6,951	420.6	藤沢市全域
	茅ヶ崎	〃9.2.26	〃34.12.15	4,918	285.9	茅ヶ崎市及び寒川町全域
	秦野	〃23.10.26	〃52.3.30	10,361	168.2	秦野市全域
	伊勢原	〃28.9.25	〃34.12.24	5,552	101.2	伊勢原市全域
	大磯	〃9.2.26	〃29.4.15	1,723	32.4	大磯町全域
	二宮	〃15.3.25	〃15.3.25	908	28.6	二宮町全域
				37,201	1,293.3	
県西	小田原	昭11.3.18	昭45.6.9	11,406	194.3	小田原市全域
	南足柄	〃29.7.29	平14.9.10	7,693	43.2	南足柄市全域
	大井	〃38.2.11	〃10.11.24	3,443	26.9	大井町及び中井町全域
	松田	〃38.2.11	〃10.11.24	571	9.3	松田町一部
	開成	〃40.8.11	〃14.9.10	656	17.0	開成町全域
				23,769	290.7	
非線引	山北	昭30.12.15	昭31.1.27	2,153	9.5	山北町一部
	箱根	〃31.4.23	〃46.12.28	9,282	13.0	箱根町全域
	湯河原	〃11.12.12	〃25.12.8	4,801	33.0	湯河原町及び真鶴町全域
	津久井	〃51.9.1	〃51.9.1	5,090	25.4	旧津久井町一部
	相模湖	〃23.3.11	〃23.4.19	5,587	15.5	旧相模湖町全域及び旧藤野町一部
				26,913	96.4	
31都市計画区域	合計			199,682	9,068.9	19市 13町

資料：県都市計画課調べ（平成27年4月1日現在）による。

注1：本表では、各都市圏域から非線引き都市計画区域を分けて記載している。

第10表 市街化区域の決定状況

都市圏域	都市計画区域名	市町名	都市計画区域面積	市街化区域面積	市街化区域率
川崎・横浜	横 浜 横 浜 市 川 崎 川 崎 市		ha	ha	%
			43,579	33,119	76.0
			14,435	12,726	88.2
		58,014	45,845	79.0	
三浦半島	横 須 賀 横 須 賀 市 鎌 倉 鎌 倉 市 逗 子 逗 子 市 三 浦 三 浦 市 葉 山 葉 山 町		10,068	6,623	65.8
			3,953	2,569	65.0
			1,734	832	48.0
			3,144	729	23.2
			1,706	513	30.1
		20,605	11,266	54.7	
県 央	相 模 原 相 模 原 市 (旧相模原市 及び旧城山町) 厚 木 厚 木 市 大 和 大 和 市 海 老 名 海 老 名 市 座 間 座 間 市 綾 瀬 綾 瀬 市 愛 川 愛 川 町		11,028	6,820	61.8
			9,383	3,173	33.8
			2,706	2,007	74.2
			2,648	1,424	53.8
			1,758	1,253	71.3
			2,228	1,028	46.1
			3,429	864	25.2
		33,180	16,569	49.9	
湘 南	平 塚 平 塚 市 藤 沢 藤 沢 市 茅 ヶ 崎 茅 ヶ 崎 市 寒 川 町		6,788	3,086	45.5
			6,951	4,709	67.7
			3,576	2,213	61.9
			1,342	698	52.0
		計	4,918	2,911	59.2
	秦 野 秦 野 市 伊 勢 原 伊 勢 原 市 大 磯 大 磯 町 二 宮 二 宮 町		10,361	2,438	23.5
			5,552	1,179	21.2
			1,723	548	31.8
		908	434	47.8	
		37,201	15,305	41.1	
県 西	小 田 原 小 田 原 市 南 足 柄 南 足 柄 市 大 井 大 井 町 中 井 町		11,406	2,797	24.5
			7,693	717	9.3
			1,441	325	22.6
			2,002	225	11.2
		計	3,443	550	16.0
	松 田 松 田 町 開 成 開 成 町		571	198	34.7
			656	284	43.3
		23,769	4,546	19.1	
合 計 (19市9町)			172,769	93,531	54.1

資料：県都市計画課調べ（平成27年4月1日現在）による。

第11表 用途地域面積

市町村名	第一種低層 住居専用地域		第二種低層 住居専用地域		第一種中高層 住居専用地域		第二種中高層 住居専用地域		第一種 住居地域		第二種 住居地域	
	面積	構成 比	面積	構成 比	面積	構成 比	面積	構成 比	面積	構成 比	面積	構成 比
県計	29,246.6 ^{ha}	30.4 [%]	764.5 ^{ha}	0.8 [%]	15,225.6 ^{ha}	15.8 [%]	2,922.3 ^{ha}	3.0 [%]	16,551.2 ^{ha}	17.2 [%]	3,063.7 ^{ha}	3.2 [%]
横浜・川崎	16,285	35.5	188	0.4	4,835	10.6	2,191	4.8	5,853	12.8	1,465	3.2
横浜市	13,532		173		2,630		1,749		4,456		527	
川崎市	2,753		15		2,205		442		1,397		938	
三浦半島	4,060	36.0	11	0.1	2,735	24.3	97.1	0.9	1,550	13.8	286	2.5
横須賀市	1,782		11		1,972		92		712		84	
鎌倉市	1,294		-		515		1.7		268		108	
逗子市	502		-		59		1		197		15	
三浦市	186		-		109		-		245		79	
葉山町	296		-		80		2.4		128		-	
県央	3,646	21.3	18.6	0.1	3,246	19.0	386.3	2.3	3,776	22.1	743.2	4.3
相模原市	1,683		18		1,294		300		1,145		435	
(旧相模原市及び旧城山町)	129		-		76		-		39		10	
(旧津久井町)	33		-		78		8.9		82		8.2	
(旧相模湖町)	-		-		137		-		78		-	
(旧藤野町)	404		-		555		41		734		188	
厚木市	705		-		163		-		536		34	
大和市	178		-		121		20		659		24	
海老名市	310		-		301		-		280		16	
座間市	130		0.6		341		13		183		-	
綾瀬市	74		-		180		3.4		40		28	
愛川町												
湖南	4,414	28.8	40.9	0.3	3,238	21.2	193	1.3	3,038	19.8	489.5	3.2
平塚市	363		0.7		912		24		778		-	
藤沢市	2,196		33		297		83		719		182	
茅ヶ崎市	555		5.3		819		43		381		47	
秦野市	612		1.9		666		8.5		442		129	
伊勢原市	312		-		216		33		199		104	
寒川町	66		-		92		-		231		-	
大磯町	175		-		126		-		136		24	
二宮町	135		-		110		1.5		152		3.5	
県西	841.6	12.3	506	7.4	1,171.6	17.2	54.9	0.8	2,334.2	34.2	80	1.2
小田原市	235		-		602		-		953		46	
南足柄市	240		-		159		5.9		131		-	
中井町	1.6		-		45		-		45		9	
大井町	57		-		153		36		30		-	
松田町	-		-		56		-		124		-	
山北町	-		-		54		-		196		-	
開成町	20		35		39		-		128		-	
箱根町	288		471		25		-		490		-	
真鶴町	-		-		38.6		-		55.2		-	
湯河原町	-		-		-		13		182		25	

資料：県都市計画課調べ（平成27年4月1日現在）による。

注：用途地域面積は、都市計画法で定める都市計画の図書（計画書）に表示された数値を引用しているため、端数が整合しない場合がある。

準住居地域		近隣商業地域		商業地域		準工業地域		工業地域		工業専用地域		計
面積	構成比	面積	構成比	面積	構成比	面積	構成比	面積	構成比	面積	構成比	面積
ha	%	ha	%	ha	%	ha	%	ha	%	ha	%	ha
2,634.4	2.7	3,808.7	3.9	4,051.5	4.2	6,445	6.7	4,881	5.1	6,724.1	7.0	96,318.6
2,073	4.5	2,038	4.4	2,718	5.9	2,406	5.3	2,152	4.7	3,613	7.9	45,817
1,441		1,415		1,916		1,734		1,687		1,831		33,091
632		623		802		672		465		1,782		12,726
23	0.2	345	3.1	228	2.0	797.9	7.1	607	5.4	527	4.7	11,267
-		180		160		681		455		494		6,623
23		86		31		77		133		33		2,569.7
-		38		18		1.9		-		-		831.9
-		34		19		38		19		-		729
-		7		-		-		-		-		513.4
211	1.2	566	3.3	400	2.3	1,927	11.3	1,082	6.3	1,102	6.4	17,104.1
81		270		196		454		311		415		6,602
-		21		-		20		-		-		295
-		5		8		-		-		-		223.1
-		-		-		-		-		-		215
44		71		103		497		343		213		3,193
43		102		45		321		58		-		2,007
-		28		36		165		131		62		1,424
10		41		12		75		125		83		1,253
33		17		-		94		71		145		1,027.6
-		11		-		301		43		184		864.4
175.4	1.1	567.7	3.7	344.3	2.2	982.4	6.4	594	3.9	1,229.1	8.0	15,306.3
7.7		177		90		280		138		316		3,086.4
130		158		157		254		112		388		4,709
9.7		63		27		116		47		100		2,213
28		55		28		107		149		212		2,438.4
-		24		40		83		64		104		1,179
-		18.7		2.3		110		75		103		698
-		48		-		30		9		-		548
-		24		-		2.4		-		6.1		434.5
152	2.2	292	4.3	361.2	5.3	331.7	4.9	446	6.5	253	3.7	6,824.2
101		200		83		152		358		67		2,797
-		13		2.8		42		14		109		716.7
-		-		-		29		33		62		224.6
30		3		-		16		-		-		325
-		9		6		2.7		-		-		197.7
-		5		4		56		22		-		337
-		15		3.4		9		19		15		283.4
-		28		110		-		-		-		1,412
-		16		-		22		-		-		131.8
21		3		152		3		-		-		399

第12表 特定保留区域面積

都市計画区域名	市 町 名	地 区 名	面 積	土地利用
川 崎	川 崎 市	戸手4丁目北地区	1.7	住居系、工業系
相 模 原	相 模 原 市	麻溝台新磯野地区	98.6	住居系、工業系
		当麻地区	43.2	住居系、工業系
大 和	大 和 市	下鶴間内山地区	42.8	住居系
		中央森林地区	55.0	住居系
海 老 名	海 老 名 市	運動公園周辺地区	15.2	工業系
綾 瀬	綾 瀬 市	吉岡西部地区	32.0	工業系
		深谷落合地区	50.2	工業系
藤 沢	藤 沢 市	御所見中心地区	14.1	住居系
茅 ヶ 崎	茅 ヶ 崎 市	萩園字上ノ前地区	8.3	工業系
	寒 川 町	田端西地区	23.6	工業系
秦 野	秦 野 市	加茂川地区	29.4	住居系
小 田 原	小 田 原 市	飯泉地区	49.4	住居系
		鬼柳・桑原地区	40.4	工業系
南 足 柄	南 足 柄 市	和田河原塚原地区	34.3	住居系
		竹松壙下地区	27.1	工業系
大 井	大 井 町	金子吉原地区	15.7	住居系
	中 井 町	南部地区	31.7	工業系
県 合 計		18地区	612.7	

資料：県都市計画課調べ（平成27年4月1日現在）による。

第13表 都市計画区域等の土地利用状況(1)

市区町村名	区域区分	農地			山林		河川水路	荒地 海河川 地浜敷	住宅地	集 合 住宅用地	店舗併用 住宅用地	作業所用 住宅地	併用 集合 住宅地	業 務 施設 用地	商 業 地	宿 営 施設 用地	泊 業 施設 地	重 化 学 業 地
		田	畑	耕 作 放棄地	平地 山林A	傾 斜 地 林												
県計	市街化区域	152.8	3,136.1	54.6	1,681.3	2,304.1	659.2	1,120.6	26,052.1	10,237.6	1,245.5	111.5	748.3	1,736.8	2,366.7	582.8	4,597.1	
	市街化調整区域	3,787.3	14,260.2	462.3	3,704.9	29,214.3	1,994.5	4,739.1	4,019.2	203.1	182.8	24.2	6.4	418.1	231.6	245.2	208.6	
	用途指定区域	13.9	242.4	15.6	203.1	512.1	34.6	95.3	593.2	105.9	43.4	4.4	8.0	25.2	34.2	238.6	12.8	
	用途無指定区域	22.3	1,243.5	170.2	895.9	17,010.5	1,342.6	575.6	437.2	19.3	15.3	5.8	1.0	15.7	17.6	237.0	12.2	
	都市計画区域外	49.1	571.3	75.0	197.1	38,305.3	820.3	538.6	189.6	1.7	13.2	2.6	0.2	7.7	6.3	41.5	0.7	
	合計	4,025.4	19,453.5	777.7	6,682.3	87,346.3	4,851.2	7,069.2	31,291.3	10,567.6	1,500.2	148.5	763.9	2,203.5	2,656.4	1,345.1	4,831.4	
横浜・川崎	市街化区域	9.7	1,099.8	4.5	1,271.8	349.6	366.2	506.4	11,461.1	6,395.3	409.9	29.0	468.5	1,024.8	1,033.0	305.9	3,119.7	
	市街化調整区域	194.4	2,513.0	2.5	2,308.3	200.0	716.2	787.4	1,004.6	123.2	37.0	3.4	3.3	146.3	53.5	74.3	163.8	
	小計	204.1	3,612.8	7.0	3,580.1	549.6	1,082.4	1,293.8	12,465.7	6,518.5	446.9	32.4	471.8	1,171.1	1,086.5	380.2	3,283.5	
横浜市計	市街化区域	2.3	657.4	0.7	1,214.1	0.0	301.6	356.0	8,981.8	4,562.3	276.2	4.9	235.1	730.9	835.3	192.0	1,810.9	
	市街化調整区域	180.4	2,353.5	0.6	2,287.7	0.0	247.9	527.5	961.9	121.0	34.8	2.7	3.1	135.8	51.6	69.5	150.6	
	小計	182.7	3,010.9	1.3	3,501.8	0.0	549.5	883.5	9,943.7	4,683.3	311.0	7.6	238.2	866.7	886.9	261.5	1,961.5	
鶴見区	市街化区域	0.0	19.0	0.0	49.6	0.0	18.2	16.8	538.0	304.9	22.0	0.2	7.3	137.0	60.7	15.4	545.2	
	市街化調整区域	0.0	9.4	0.0	14.7	0.0	69.6	14.6	6.2	0.7	0.1	0.0	0.2	0.0	0.3	0.1		
	小計	0.0	28.4	0.0	64.3	0.0	87.8	31.4	544.2	305.6	22.1	0.2	7.3	137.2	60.7	15.7	545.3	
神奈川区	市街化区域	0.2	26.0	0.4	37.8	0.0	42.1	10.4	459.8	281.5	17.9	0.6	14.8	45.1	38.4	9.4	122.4	
	市街化調整区域	0.0	178.7	0.4	53.3	0.0	2.2	12.3	42.5	6.9	1.4	0.2	6.4	2.1	3.1	6.7		
	小計	0.2	204.7	0.8	91.1	0.0	44.3	22.7	502.3	288.4	19.3	0.8	15.0	51.5	40.5	12.5	129.1	
西区	市街化区域	0.0	0.1	0.1	8.8	0.0	19.4	4.4	138.2	79.0	10.1	0.5	11.7	25.6	50.8	5.3	7.1	
	市街化調整区域	0.0	0.1	0.1	8.8	0.0	19.4	4.4	138.2	79.0	10.1	0.5	11.7	25.6	50.8	5.3	7.1	
	小計	0.0	0.1	0.1	8.8	0.0	19.4	4.4	138.2	79.0	10.1	0.5	11.7	25.6	50.8	5.3	7.1	
中区	市街化区域	0.0	1.0	0.0	32.3	0.0	52.7	10.0	252.3	124.0	19.6	0.3	29.3	57.6	89.7	17.9	230.9	
	市街化調整区域	0.0	1.0	0.0	32.3	0.0	52.7	10.0	252.3	124.0	19.6	0.3	29.3	57.6	89.7	17.9	230.9	
	小計	0.0	1.0	0.0	32.3	0.0	52.7	10.0	252.3	124.0	19.6	0.3	29.3	57.6	89.7	17.9	230.9	
南区	市街化区域	0.0	5.7	0.2	54.9	0.0	12.0	24.5	448.2	171.7	20.9	0.1	19.6	12.9	20.2	4.6	7.5	
	市街化調整区域	0.0	0.2	0.0	0.1	0.0	0.0	0.0	0.3	0.0	0.0	0.0	0.0	0.0	0.0	0.0	0.0	
	小計	0.0	5.9	0.2	55.0	0.0	12.0	24.5	448.5	171.7	20.9	0.1	19.6	12.9	20.2	4.6	7.5	
保土ヶ谷区	市街化区域	0.0	35.3	0.0	83.0	0.0	12.2	34.3	500.9	243.2	18.5	0.6	15.4	23.3	24.2	4.9	13.2	
	市街化調整区域	0.3	81.5	0.0	93.6	0.0	3.7	35.8	65.9	14.9	1.7	0.0	1.6	10.4	1.7	12.4	7.2	
	小計	0.3	116.8	0.0	176.6	0.0	15.9	70.1	566.8	258.1	20.2	0.6	17.0	33.7	25.9	17.3	20.4	
磯子区	市街化区域	0.0	6.6	0.0	71.3	0.0	17.0	12.9	423.0	231.7	15.5	0.0	20.6	25.6	25.1	7.1	221.6	
	市街化調整区域	0.0	16.0	0.0	114.7	0.0	1.3	3.1	11.4	6.7	0.9	0.1	0.0	1.8	0.4	1.1	2.7	
	小計	0.0	22.6	0.0	186.0	0.0	18.3	16.0	434.4	238.4	16.4	0.1	20.6	27.4	25.5	8.2	224.3	
金沢区	市街化区域	0.0	16.5	0.0	193.0	0.0	22.8	12.0	610.1	280.5	15.7	0.1	9.7	92.7	52.9	35.5	191.7	
	市街化調整区域	0.0	19.6	0.0	294.0	0.0	1.2	11.7	7.5	1.0	0.2	0.0	0.1	0.7	1.4	0.1	2.9	
	小計	0.0	36.1	0.0	487.0	0.0	24.0	23.7	617.6	281.5	15.9	0.1	9.8	93.4	54.3	35.6	194.6	
港北区	市街化区域	0.2	74.3	0.0	120.2	0.0	4.4	24.4	667.8	427.4	19.9	0.4	18.0	49.6	65.5	11.1	78.8	
	市街化調整区域	1.7	161.1	0.0	72.9	0.0	49.8	84.2	73.6	7.3	2.2	0.3	0.2	5.9	6.2	0.2	26.9	
	小計	1.9	235.4	0.0	193.1	0.0	54.2	108.6	741.4	434.7	22.1	0.7	18.2	55.5	71.7	11.3	105.7	
戸塚区	市街化区域	0.7	52.4	0.0	136.3	0.0	16.4	26.4	682.7	321.7	16.7	0.2	11.7	61.4	53.1	9.4	126.5	
	市街化調整区域	11.7	234.7	0.0	278.5	0.0	17.8	53.6	141.4	16.5	4.8	0.1	0.0	16.7	7.0	15.6	13.2	
	小計	12.4	287.1	0.0	414.8	0.0	34.2	80.0	824.1	338.2	21.5	0.3	11.7	78.1	60.1	25.0	139.7	
港南区	市街化区域	0.0	31.4	0.0	74.5	0.0	15.6	30.9	612.2	320.0	15.4	0.1	9.4	17.0	50.0	8.0	6.3	
	市街化調整区域	0.9	20.9	0.0	30.8	0.0	0.6	7.4	7.0	0.6	0.4	0.1	0.0	0.3	0.0	0.0	2.0	
	小計	0.9	52.3	0.0	105.3	0.0	16.2	38.3	619.2	320.6	15.8	0.2	9.4	17.3	50.3	8.0	8.3	
旭区	市街化区域	0.2	50.6	0.0	60.6	0.0	17.8	16.5	730.3	302.2	15.8	0.4	11.9	27.3	42.9	9.2	16.5	
	市街化調整区域	1.8	229.2	0.0	256.0	0.0	10.0	58.3	122.1	12.1	3.0	0.3	0.4	24.8	4.9	13.9	17.4	
	小計	2.0	279.8	0.0	316.6	0.0	27.8	74.8	852.4	314.3	18.8	0.7	12.3	52.1	47.8	23.1	33.9	
緑区	市街化区域	0.2	55.9	0.0	69.2	0.0	6.1	19.1	416.5	276.8	9.8	0.1	7.5	16.8	37.9	7.1	28.6	
	市街化調整区域	50.6	233.2	0.0	350.8	0.0	21.0	59.8	60.4	8.9	1.7	0.3	0.3	10.7	3.5	4.6	6.3	
	小計	50.8	289.1	0.0	420.0	0.0	27.1	78.9	476.9	285.7	11.5	0.4	7.8	27.5	41.4	11.7	34.9	
瀬谷区	市街化区域	0.0	67.6	0.0	34.8	0.0	6.2	29.9	391.3	158.5	13.6	0.3	3.9	18.5	30.0	3.9	40.8	
	市街化調整区域	7.6	210.4	0.0	66.6	0.0	5.4	31.3	34.5	5.0	1.6	0.1	0.0	7.6	4.3	2.4	6.7	
	小計	7.6	278.0	0.0	101.4	0.0	11.6	61.2	425.8	163.5	15.2	0.4	3.9	26.1	34.3	6.3	47.5	
栄区	市街化区域	0.4	33.7	0.0	81.6	0.0	8.5	31.2	439.8	154.2	10.4	0.0	2.9	13.4	18.6	10.2	58.1	
	市街化調整区域	11.1	51.2	0.0	249.2	0.0	8.9	35.5	33.2	3.5	1.2	0.1	0.0	1.1	2.1	2.9	5.5	
	小計	11.5	84.9	0.0	330.8	0.0	17.4	66.7	473.0	157.7	11.6	0.1	2.9	14.5	20.7	13.1	63.6	

(単位：ha)

軽工業用地	運施用	輪設地	広場・運動場等		文庫・厚生用	教生用	公用	共用地	供処施用	給理設地	その他の空き地B	防衛用地	道用路用地	鉄道用地	都市的土地利用計	農振農用地小計	非農振農用地小計C	自然的土地利用計	住宅用地併用住宅用地D(可住地1)	小計A+B+C+D(可住地2)	合計
			都市公園用地	ゴルフ場用地																	
2,239.7	2,627.0	3,140.7	2,730.0	94.0	5,339.1	348.9	1,037.7	5,446.2	933.7	14,455.7	972.6	84,219.7	0.1	3,343.4	9,108.7	38,395.0	48,865.9	93,328.4			
388.2	546.3	4,220.1	1,343.2	2,478.1	2,181.7	59.4	493.5	1,963.4	1,113.5	4,609.4	164.3	21,279.0	10,332.9	8,176.9	58,162.6	4,435.7	18,280.9	79,441.6			
37.3	29.8	37.5	16.1	8.8	155.8	9.8	9.5	180.4	0.0	333.2	36.8	1,895.8	1.5	270.4	1,117.0	754.9	1,408.8	3,012.8			
38.3	19.4	938.1	152.1	704.4	117.9	5.0	48.8	160.3	0.0	534.3	16.4	2,639.6	573.9	862.1	21,260.6	478.6	2,396.9	23,900.2			
28.9	12.0	447.3	57.3	384.8	70.4	4.5	11.3	45.8	0.0	377.7	8.9	1,270.3	185.6	509.8	40,556.7	207.3	960.0	41,827.0			
2,732.4	3,234.5	8,783.7	4,298.7	3,670.1	7,864.9	427.6	1,600.8	7,796.1	2,047.2	20,310.3	1,199.0	111,304.4	11,094.0	13,162.6	130,205.6	44,271.5	71,912.5	241,510.0			
293.0	1,565.9	1,759.9	1,619.0	64.8	2,593.6	184.1	654.3	2,768.8	133.1	7,433.7	579.4	42,213.0	0.1	1,113.9	3,608.0	18,763.8	23,918.3	45,821.0			
3.0	135.1	954.9	437.0	476.3	684.5	12.3	146.0	659.9	115.9	1,098.3	51.9	5,471.2	1,003.7	1,706.2	6,721.8	1,171.5	5,845.9	12,193.0			
296.0	1,701.0	2,714.8	2,056.0	541.1	3,278.1	196.4	800.3	3,428.7	249.0	8,532.0	631.3	47,684.2	1,003.8	2,820.1	10,329.8	19,935.3	29,764.2	58,014.0			
0.0	1,011.5	1,296.2	1,217.7	12.4	1,851.8	144.5	410.4	2,172.1	133.1	5,539.9	374.0	30,562.9	0.1	660.3	2,532.1	14,060.3	18,106.8	33,095.0			
0.0	121.8	749.1	299.1	419.8	619.0	11.9	110.3	581.5	115.9	997.0	48.9	4,886.4	932.2	1,602.3	5,597.6	1,123.5	5,595.0	10,484.0			
0.0	1,133.3	2,045.3	1,516.8	432.2	2,470.8	156.4	520.7	2,753.6	249.0	6,536.9	422.9	35,449.3	932.3	2,262.6	8,129.7	15,183.8	23,701.8	43,579.0			
0.0	221.8	84.9	68.5	0.0	150.1	13.3	110.0	329.6	22.6	395.2	56.1	3,014.3	0.0	19.0	103.6	872.4	1,270.6	3,117.9			
0.0	0.7	0.4	0.3	0.0	0.6	0.0	0.3	4.4	0.0	10.9	1.1	26.0	0.0	9.4	108.3	7.0	35.5	134.3			
0.0	222.5	85.3	68.8	0.0	150.7	13.3	110.3	334.0	22.6	406.1	57.2	3,040.3	0.0	28.4	211.9	879.4	1,306.1	3,252.2			
0.0	87.4	68.4	66.7	0.0	107.3	15.0	13.9	97.7	52.0	305.9	51.8	1,789.3	0.0	26.6	116.9	774.6	936.7	1,906.2			
0.0	19.5	7.4	7.1	0.3	15.3	0.3	1.6	29.5	0.0	49.9	13.5	206.5	59.8	119.3	246.9	51.2	253.3	453.4			
0.0	106.9	75.8	73.8	0.3	122.6	15.3	15.5	127.2	52.0	355.8	65.3	1,995.8	59.8	145.9	363.8	825.8	1,190.0	2,359.6			
0.0	10.8	31.2	29.8	0.0	59.8	3.6	6.2	67.5	0.0	148.0	12.0	667.4	0.0	0.2	32.8	239.5	316.0	700.2			
0.0	10.8	31.2	29.8	0.0	59.8	3.6	6.2	67.5	0.0	148.0	12.0	667.4	0.0	0.2	32.8	239.5	316.0	700.2			
0.0	354.3	97.5	97.0	0.0	109.8	22.7	8.5	181.9	23.9	346.1	15.0	1,981.3	0.0	1.0	96.0	425.5	640.7	2,077.3			
0.0	354.3	97.5	97.0	0.0	109.8	22.7	8.5	181.9	23.9	346.1	15.0	1,981.3	0.0	1.0	96.0	425.5	640.7	2,077.3			
0.0	9.8	35.2	34.7	0.0	98.6	5.8	1.5	63.2	5.0	233.3	6.6	1,164.7	0.0	5.9	97.3	660.5	784.5	1,262.0			
0.0	0.0	2.5	2.5	0.0	0.3	0.0	0.0	0.1	0.0	0.1	0.0	3.3	0.0	0.2	0.3	0.3	0.7	3.6			
0.0	9.8	37.7	37.2	0.0	98.9	5.8	1.5	63.3	5.0	233.4	6.6	1,168.0	0.0	6.1	97.6	660.8	785.2	1,265.6			
0.0	12.4	67.4	67.1	0.0	110.5	5.0	20.1	106.4	2.2	279.8	24.5	1,472.5	0.1	35.2	164.8	778.6	1,003.2	1,637.3			
0.0	6.6	74.5	39.3	34.0	38.7	0.2	2.2	34.3	0.0	58.9	1.5	332.7	14.0	67.8	214.9	84.1	279.8	547.6			
0.0	19.0	141.9	106.4	34.0	149.2	5.2	22.3	140.7	2.2	338.7	26.0	1,805.2	14.1	103.0	379.7	862.7	1,283.0	2,184.9			
0.0	8.8	48.9	42.8	1.5	73.1	10.3	95.4	64.7	9.5	244.2	29.5	1,554.6	0.0	6.6	107.8	690.8	833.4	1,662.4			
0.0	0.8	49.2	0.5	48.6	8.7	0.0	0.7	7.0	0.0	12.9	0.0	104.4	4.9	11.1	135.1	19.1	151.9	239.5			
0.0	9.6	98.1	43.3	50.1	81.8	10.3	96.1	71.7	9.5	257.1	29.5	1,659.0	4.9	17.7	242.9	709.9	985.3	1,901.9			
0.0	102.0	172.1	165.1	1.8	142.6	10.8	29.9	135.9	17.9	427.1	26.4	2,353.6	0.0	16.5	244.3	916.1	1,261.5	2,597.9			
0.0	2.8	28.9	28.9	0.0	19.8	1.5	1.3	25.5	1.4	49.3	1.6	146.0	8.5	11.1	326.5	8.8	339.4	472.5			
0.0	104.8	201.0	194.0	1.8	162.4	12.3	31.2	161.4	19.3	476.4	28.0	2,499.6	8.5	27.6	570.8	924.9	1,600.9	3,070.4			
0.0	39.9	71.3	67.4	0.0	153.5	6.1	24.9	162.5	0.0	371.6	28.8	2,197.1	0.0	74.5	223.5	1,133.5	1,490.7	2,420.6			
0.0	7.9	48.2	34.1	0.5	39.1	1.0	6.2	36.6	0.0	89.5	2.7	354.0	50.4	112.4	369.7	83.6	305.5	723.7			
0.0	47.8	119.5	101.5	0.5	192.6	7.1	31.1	199.1	0.0	461.1	31.5	2,551.1	50.4	186.9	593.2	1,217.1	1,796.2	3,144.3			
0.0	22.6	52.5	42.9	6.7	130.9	4.9	14.4	149.0	0.0	370.6	23.0	2,051.3	0.0	53.1	232.2	1,033.0	1,371.4	2,283.5			
0.0	13.2	215.6	32.2	179.8	65.6	0.0	17.0	71.0	0.0	98.9	2.2	698.8	98.4	148.0	596.3	162.8	660.3	1,295.1			
0.0	35.8	268.1	75.1	186.5	196.5	4.9	31.4	220.0	0.0	469.5	25.2	2,750.1	98.4	201.1	828.5	1,195.8	2,031.7	3,578.6			
0.0	12.6	73.8	70.5	0.0	136.8	10.4	7.3	100.3	0.0	349.9	8.7	1,738.2	0.0	31.4	152.4	957.1	1,163.3	1,890.6			
0.0	1.5	2.7	2.6	0.0	8.2	0.0	0.9	9.8	0.0	7.2	0.0	41.0	10.1	11.7	60.6	8.1	60.4	101.6			
0.0	14.1	76.5	73.1	0.0	145.0	10.4	8.2	110.1	0.0	357.1	8.7	1,779.2	10.1	43.1	213.0	965.2	1,223.7	1,992.2			
0.0	14.4	60.6	60.6	0.0	119.5	13.1	14.2	122.3	0.0	335.4	16.8	1,852.8	0.0	50.8	145.7	1,060.6	1,294.3	1,998.5			
0.0	16.4	221.1	105.6	115.3	60.3	2.9	7.1	87.7	13.8	112.1	4.0	724.3	32.5	198.5	555.3	137.9	680.1	1,279.6			
0.0	30.8	281.7	166.2	115.3	179.8	16.0	21.3	210.0	13.8	447.5	20.8	2,577.1	32.5	249.3	701.0	1,198.5	1,974.4	3,278.1			
0.0	13.5	65.1	65.1	0.0	80.3	3.5	7.4	100.7	0.0	252.4	20.4	1,344.4	0.0	56.1	150.5	710.7	936.7	1,494.9			
0.0	7.6	9.8	9.8	0.0	69.2	0.1	6.3	46.7	0.0	93.8	3.3	333.5	162.3	121.5	715.4	71.6	590.6	1,048.9			
0.0	21.1	74.9	74.9	0.0	149.5	3.6	13.7	147.4	0.0	346.2	23.7	1,677.9	162.3	177.6	865.9	782.3	1,527.3	2,543.8			
0.0	28.9	27.2	27.0	0.0	55.5	2.3	2.3	65.5	0.0	189.3	6.6	1,038.4	0.0	67.6	138.5	567.6	735.5	1,176.9			
0.0	5.9	13.8	11.7	0.0	21.2	0.1	0.5	30.5	32.8	47.9	1.6	216.5	84.4	133.6	321.3	41.2	271.9	537.8			
0.0	34.8	41.0	38.7	0.0	76.7	2.4	2.8	96.0	32.8	237.2	8.2	1,254.9	84.4	201.2	459.8	608.8	1,007.4	1,714.7			
0.0	8.8	44.5	43.3	0.0	64.0	9.1	12.7	68.5	0.0	208.5	20.7	1,144.4	0.0	34.1	155.4	607.3	791.5	1,299.8			
0.0	4.1	45.2	4.9	39.8	39.6	1.3	9.4	19.0	0.0	29.3	0.0	197.5	21.0	41.3	355.9	38.0	347.5	553.4			
0.0	12.9	89.7	48.2	39.8	103.6	10.4	22.1	87.5	0.0	237.8	20.7	1,341.9	21.0	75.4	511.3	645.3	1,139.0	1,853.2			

第13表 都市計画区域等の土地利用状況(2)

市区町村名	区域区分	農地			山林		河川水路	荒地海河川地浜敷	住宅用地	集合住宅用地	店舗併用住宅用地	作業併用住宅用地	併用集合住宅用地	業務施設用地	商業用地	宿舎施設用地	泊乗施設用地	重化学工業用地
		田	畑	耕作放棄地	平地山林A	傾斜地山林												
泉区	市街化区域	0.2	51.3	0.0	35.0	0.0	11.8	13.1	466.7	150.3	9.4	0.0	5.4	10.1	29.0	4.3	9.5	
	市街化調整区域	26.8	387.4	0.2	110.1	0.0	22.7	37.3	130.9	11.9	4.3	0.4	0.1	16.5	9.6	5.0	22.2	
	小計	27.0	438.7	0.2	145.1	0.0	34.5	50.4	597.6	162.2	13.7	0.4	5.5	26.6	38.6	9.3	31.7	
青葉区	市街化区域	0.2	73.5	0.0	42.6	0.0	11.6	22.4	866.0	458.9	13.4	0.4	17.5	25.6	64.2	17.2	14.6	
	市街化調整区域	55.6	207.4	0.0	193.0	0.0	19.1	35.2	77.1	9.0	3.4	0.3	0.1	14.5	3.4	3.7	11.2	
	小計	55.8	280.9	0.0	235.6	0.0	30.7	57.6	943.1	467.9	16.8	0.7	17.6	40.1	67.6	20.9	25.8	
都筑区	市街化区域	0.0	56.5	0.0	28.6	0.0	6.8	16.8	338.0	275.8	11.6	0.6	18.5	71.4	82.1	11.5	91.6	
	市街化調整区域	12.3	312.6	0.0	109.4	0.0	14.6	47.4	147.9	16.0	7.9	0.4	0.1	18.2	4.7	4.2	19.6	
	小計	12.3	369.1	0.0	138.0	0.0	21.4	64.2	485.9	291.8	19.5	1.0	18.6	89.6	86.8	15.7	111.2	
川崎市	市街化区域	7.4	442.4	3.8	57.7	349.6	64.6	150.4	2,479.3	1,833.0	133.7	24.1	233.4	293.9	197.7	113.9	1,308.8	
	市街化調整区域	14.0	159.5	1.9	20.6	200.0	468.3	259.9	42.7	2.2	2.2	0.7	0.2	10.5	1.9	4.8	13.2	
	小計	21.4	601.9	5.7	78.3	549.6	532.9	410.3	2,522.0	1,835.2	135.9	24.8	233.6	304.4	199.6	118.7	1,322.0	
川崎区	市街化区域	0.0	0.7	0.0	0.4	0.0	6.0	7.6	266.6	181.9	31.1	4.4	45.4	122.9	39.7	40.9	1,263.3	
	市街化調整区域	0.0	0.0	0.0	0.0	0.0	297.8	19.0	0.0	0.0	0.0	0.0	3.7	0.0	0.0	12.2		
	小計	0.0	0.7	0.0	0.4	0.0	303.8	26.6	266.6	181.9	31.1	4.4	45.4	126.6	39.7	40.9	1,275.5	
幸区	市街化区域	0.0	4.4	0.0	0.3	4.2	1.0	3.3	182.0	168.4	17.2	2.3	26.0	42.2	24.3	8.4	2.4	
	市街化調整区域	0.0	0.0	0.0	0.0	0.0	50.1	15.2	0.1	0.1	0.0	0.0	0.1	0.0	0.0	0.0		
	小計	0.0	4.4	0.0	0.3	4.2	51.1	18.5	182.1	168.5	17.2	2.3	26.0	42.3	24.3	8.4	2.4	
中原区	市街化区域	0.0	27.9	0.0	1.1	4.7	10.3	2.7	281.8	281.9	18.5	4.6	45.9	29.1	18.2	4.2	15.7	
	市街化調整区域	0.0	0.0	0.0	0.0	0.0	34.6	42.9	0.0	0.0	0.0	0.0	0.0	0.0	0.0	0.0		
	小計	0.0	27.9	0.0	1.1	4.7	44.9	45.6	281.8	281.9	18.5	4.6	45.9	29.1	18.2	4.2	15.7	
高津区	市街化区域	0.1	68.0	0.1	7.0	55.6	9.9	23.3	309.6	306.6	16.4	6.2	34.7	38.4	32.1	6.7	13.6	
	市街化調整区域	0.0	15.2	0.1	3.2	13.9	39.6	94.2	3.2	0.0	0.0	0.1	0.0	0.0	0.0	0.0		
	小計	0.1	83.2	0.2	10.2	69.5	49.5	117.5	312.8	306.6	16.4	6.3	34.7	38.5	32.1	6.7	13.6	
多摩区	市街化区域	4.7	107.3	1.4	19.6	124.0	17.2	34.7	441.6	335.3	18.4	2.4	35.7	14.7	20.2	40.5	6.0	
	市街化調整区域	0.1	1.4	0.0	0.0	0.0	38.0	51.2	0.0	0.0	0.1	0.0	0.0	0.1	0.0	0.0		
	小計	4.8	108.7	1.4	19.6	124.0	55.2	85.9	441.6	335.3	18.5	2.4	35.7	14.7	20.3	40.5	6.0	
宮前区	市街化区域	1.6	152.7	1.5	17.2	69.7	8.3	43.6	442.3	327.0	18.1	3.7	27.4	27.8	38.7	7.0	2.0	
	市街化調整区域	0.0	4.0	0.0	0.0	0.8	0.0	0.0	0.4	0.0	0.0	0.0	0.2	0.3	0.0	0.0		
	小計	1.6	156.7	1.5	17.2	70.5	8.3	43.6	442.7	327.0	18.1	3.7	27.4	28.0	39.0	7.0	2.0	
麻生区	市街化区域	1.0	81.4	0.8	12.1	91.4	11.9	35.2	555.4	231.9	14.0	0.5	18.3	18.8	24.5	6.2	5.8	
	市街化調整区域	13.9	138.9	1.8	17.4	185.3	8.2	37.4	39.0	2.1	2.1	0.6	6.4	1.5	4.8	1.0		
	小計	14.9	220.3	2.6	29.5	276.7	20.1	72.6	594.4	234.0	16.1	1.1	18.5	25.2	26.0	11.0	6.8	
三浦半島	市街化区域	3.8	213.7	5.1	89.1	1,475.0	79.7	208.9	3,555.4	667.6	204.7	11.2	43.9	108.6	197.3	63.8	331.4	
	市街化調整区域	24.8	1,961.2	22.2	168.1	4,411.5	50.8	499.2	330.9	8.9	16.7	1.7	0.3	29.7	14.1	21.9	0.2	
	小計	28.6	2,174.9	27.3	257.2	5,886.5	130.5	708.1	3,886.3	676.5	221.4	12.9	44.2	138.3	211.4	85.7	331.6	
横須賀市	市街化区域	2.2	89.0	1.2	44.5	814.8	45.0	141.7	1,807.4	395.3	95.0	3.6	27.6	62.8	118.3	25.8	319.2	
	市街化調整区域	12.7	545.1	5.1	66.5	1,668.7	20.9	236.4	113.8	3.6	6.9	0.5	0.1	19.0	8.5	7.7	0.2	
	小計	14.9	634.1	6.3	111.0	2,483.5	65.9	378.1	1,921.2	398.9	101.9	4.1	27.7	81.8	126.8	33.5	319.4	
鎌倉市	市街化区域	0.8	38.9	2.2	22.7	298.5	15.8	39.1	972.0	165.0	59.6	4.3	10.1	29.1	46.4	18.8	6.4	
	市街化調整区域	0.5	78.8	1.3	25.4	897.7	14.3	57.0	50.5	0.4	2.0	0.1	0.0	2.2	0.6	2.5	0.0	
	小計	1.3	117.7	3.5	48.1	1,196.2	30.1	96.1	1,022.5	165.4	61.6	4.4	10.1	31.3	47.0	21.3	6.4	
逗子市	市街化区域	0.0	7.4	0.0	3.0	153.5	9.7	5.0	338.1	55.3	18.8	1.5	3.7	2.8	10.2	2.0	0.0	
	市街化調整区域	0.0	3.8	0.0	0.0	573.7	2.2	5.7	2.5	0.0	0.0	0.1	0.0	0.2	0.1	0.0		
	小計	0.0	11.2	0.0	3.0	727.2	11.9	10.7	340.6	55.3	18.8	1.6	3.7	3.0	10.3	2.0	0.0	
三浦市	市街化区域	0.0	65.2	0.0	5.6	158.0	3.3	17.3	199.0	30.3	16.9	1.1	1.9	9.6	13.7	11.3	5.8	
	市街化調整区域	6.6	1,286.6	11.6	27.2	465.0	6.0	154.9	116.0	3.1	4.7	0.4	0.2	5.2	2.3	9.5	0.0	
	小計	6.6	1,351.8	11.6	32.8	623.0	9.3	172.2	315.0	33.4	21.6	1.5	2.1	14.8	16.0	20.8	5.8	
葉山町	市街化区域	0.8	13.2	1.7	13.3	50.2	5.9	5.8	238.9	21.7	14.4	0.7	0.6	4.3	8.7	5.9	0.0	
	市街化調整区域	5.0	46.9	4.2	49.0	806.4	7.4	45.2	48.1	1.8	3.1	0.6	0.0	3.1	2.6	2.2	0.0	
	小計	5.8	60.1	5.9	62.3	856.6	13.3	51.0	287.0	23.5	17.5	1.3	0.6	7.4	11.3	8.1	0.0	

(単位：ha)

工業用地	運輸施設用地	広場・運動場等用地	都市公園用地		文庫・教生用地	公共用地	供処施設用地	給理施設用地	その他の空き地B	防衛用地	道路用地	鉄道用地	都市的土地利用計	農振用地小計	非農振用地小計C	自然的土地利用計	住宅用地併用住宅用地D(可住地1)	小計A+B+C+D(可住地2)	合計
			公園用地	ゴルフ場用地															
0.0	5.9	32.3	27.4	0.0	59.1	0.5	13.6	57.6	0.0	211.3	6.6	1,071.6	0.0	51.5	111.4	631.8	775.9	1,183.0	
0.0	13.7	16.8	11.7	0.0	46.6	2.2	53.7	66.9	67.9	108.0	8.7	585.4	88.6	325.8	584.5	147.6	650.4	1,169.9	
0.0	19.6	49.1	39.1	0.0	105.7	2.7	67.3	124.5	67.9	319.3	15.3	1,657.0	88.6	377.3	695.9	779.4	1,426.3	2,352.9	
0.0	13.4	107.5	96.1	2.4	117.6	1.8	9.5	149.2	0.0	505.5	14.2	2,396.5	0.0	73.7	150.3	1,356.2	1,621.7	2,546.8	
0.0	6.0	4.7	2.8	1.5	158.8	2.1	2.3	52.3	0.0	105.9	4.4	459.2	167.3	95.7	510.3	89.9	430.9	969.5	
0.0	19.4	112.2	98.9	3.9	276.4	3.9	11.8	201.5	0.0	611.4	18.6	2,855.7	167.3	169.4	660.6	1,446.1	2,052.6	3,516.3	
0.0	44.2	155.8	145.7	0.0	82.8	6.3	18.6	149.6	0.0	365.8	6.3	1,730.5	0.0	56.5	108.7	644.5	879.2	1,839.2	
0.0	15.1	8.3	5.1	0.0	27.0	0.2	0.8	60.2	0.0	122.4	4.3	457.3	130.0	194.9	496.3	172.3	536.8	953.6	
0.0	59.3	164.1	150.8	0.0	109.8	6.5	19.4	209.8	0.0	488.2	10.6	2,187.8	130.0	251.4	605.0	816.8	1,416.0	2,792.8	
293.0	554.4	463.7	401.3	52.4	741.8	39.6	243.9	596.7	0.0	1,893.8	205.4	11,650.1	0.0	453.6	1,075.9	4,703.5	5,811.5	12,726.0	
3.0	13.3	205.8	137.9	56.5	65.5	0.4	35.7	78.4	0.0	101.3	3.0	584.8	71.5	103.9	1,124.2	48.0	250.9	1,709.0	
296.0	567.7	669.5	539.2	108.9	807.3	40.0	279.6	675.1	0.0	1,995.1	208.4	12,234.9	71.5	557.5	2,200.1	4,751.5	6,062.4	14,435.0	
115.2	441.4	128.3	127.4	0.0	114.9	14.1	138.1	127.8	0.0	437.8	78.0	3,591.8	0.0	0.7	14.7	529.4	658.3	3,606.5	
0.6	9.0	7.9	7.9	0.0	0.0	0.2	27.3	23.0	0.0	17.6	0.2	101.7	0.0	0.0	316.8	0.0	23.0	418.5	
115.8	450.4	136.2	135.3	0.0	114.9	14.3	165.4	150.8	0.0	455.4	78.2	3,693.5	0.0	0.7	331.5	529.4	681.3	4,025.0	
32.5	21.1	22.6	22.4	0.0	60.6	2.8	15.2	52.6	0.0	147.3	27.5	855.4	0.0	4.4	13.2	395.9	453.2	868.6	
0.1	0.1	41.6	16.9	24.7	0.1	0.0	0.5	26.0	0.0	6.3	0.1	75.1	0.0	0.0	65.3	0.2	26.2	140.4	
32.6	21.2	64.2	39.3	24.7	60.7	2.8	15.7	78.6	0.0	153.6	27.6	930.5	0.0	4.4	78.5	396.1	479.4	1,009.0	
79.9	18.9	33.5	33.5	0.0	143.5	5.2	7.4	62.9	0.0	212.2	28.3	1,291.7	0.0	27.9	46.7	632.7	724.6	1,338.4	
0.0	0.0	53.0	39.9	13.1	0.0	0.0	0.0	2.7	0.0	8.5	1.3	65.5	0.0	0.0	77.5	0.0	2.7	143.0	
79.9	18.9	86.5	73.4	13.1	143.5	5.2	7.4	65.6	0.0	220.7	29.6	1,357.2	0.0	27.9	124.2	632.7	727.3	1,481.4	
43.2	21.9	22.9	21.7	0.0	83.7	4.4	9.1	81.0	0.0	229.8	9.8	1,270.1	0.0	68.2	164.0	673.5	829.7	1,434.1	
0.2	0.3	59.6	49.9	8.6	27.2	0.0	0.1	1.1	0.0	17.3	0.6	109.8	0.0	15.3	166.2	3.3	22.9	276.0	
43.4	22.2	82.5	71.6	8.6	110.9	4.4	9.2	82.1	0.0	247.1	10.4	1,379.9	0.0	83.5	330.2	676.8	852.6	1,710.1	
4.9	11.8	102.3	75.7	20.9	163.2	3.5	45.9	89.0	0.0	261.1	14.6	1,611.1	0.0	113.4	308.9	833.4	1,055.4	1,920.0	
0.0	0.0	16.8	8.6	0.0	0.2	0.2	0.1	0.5	0.0	9.6	0.6	28.2	0.0	1.5	90.7	0.1	2.1	118.9	
4.9	11.8	119.1	84.3	20.9	163.4	3.7	46.0	89.5	0.0	270.7	15.2	1,639.3	0.0	114.9	399.6	833.5	1,057.5	2,038.9	
12.7	27.6	81.8	53.8	26.3	84.2	6.9	15.1	99.4	0.0	311.9	22.9	1,556.5	0.0	155.8	294.6	818.5	1,090.9	1,851.1	
0.0	0.4	0.0	0.0	0.0	0.0	0.0	0.0	1.4	0.0	1.5	0.0	4.2	0.0	4.0	4.8	0.4	5.8	9.0	
12.7	28.0	81.8	53.8	26.3	84.2	6.9	15.1	100.8	0.0	313.4	22.9	1,560.7	0.0	159.8	299.4	818.9	1,096.7	1,860.1	
4.6	11.7	72.3	66.8	5.2	91.7	2.7	13.1	84.0	0.0	293.7	24.3	1,473.5	0.0	83.2	233.8	820.1	999.4	1,707.3	
2.1	3.5	26.9	14.7	10.1	38.0	0.0	7.7	23.7	0.0	40.5	0.2	200.3	71.5	83.1	402.9	44.0	168.2	603.2	
6.7	15.2	99.2	81.5	15.3	129.7	2.7	20.8	107.7	0.0	334.2	24.5	1,673.8	71.5	166.3	636.7	864.1	1,167.6	2,310.5	
143.3	145.8	462.2	431.7	0.0	610.3	48.4	168.6	476.0	517.9	1,414.6	84.1	9,255.1	0.0	222.6	2,075.3	4,482.8	5,270.5	11,330.4	
22.8	41.1	539.9	368.1	164.6	282.0	8.4	47.1	106.2	258.3	402.0	4.6	2,136.8	1,537.2	471.0	7,137.8	358.5	1,103.8	9,274.6	
166.1	186.9	1,002.1	799.8	164.6	892.3	56.8	215.7	582.2	776.2	1,816.6	88.7	11,391.9	1,537.2	693.6	9,213.1	4,841.3	6,374.3	20,605.0	
52.9	98.9	316.4	300.4	0.0	354.5	30.6	144.9	254.8	517.7	811.7	47.2	5,484.6	0.0	92.4	1,138.4	2,328.9	2,720.6	6,623.0	
14.1	18.9	360.2	290.1	63.9	90.6	1.5	14.0	56.6	17.1	156.2	0.1	889.6	294.0	268.9	2,555.4	124.9	516.9	3,445.0	
67.0	117.8	676.6	590.5	63.9	445.1	32.1	158.9	311.4	534.8	967.9	47.3	6,374.2	294.0	361.3	3,693.8	2,453.8	3,237.5	10,068.0	
79.9	16.4	109.7	95.8	0.0	163.3	5.9	15.1	103.0	0.0	323.4	22.0	2,150.4	0.0	41.9	418.0	1,211.0	1,378.6	2,568.4	
0.9	2.4	76.3	35.9	39.6	100.0	2.6	13.9	12.9	0.0	41.0	1.3	309.6	44.5	36.1	1,075.0	53.0	127.4	1,384.6	
80.8	18.8	186.0	131.7	39.6	263.3	8.5	29.0	115.9	0.0	364.4	23.3	2,460.0	44.5	78.0	1,493.0	1,264.0	1,506.0	3,953.0	
2.2	7.8	15.2	15.2	0.0	33.0	1.2	5.1	28.4	0.2	115.8	12.1	653.4	0.0	7.4	178.6	417.4	456.2	832.0	
0.4	1.4	13.4	13.4	0.0	22.1	0.0	5.4	1.1	241.2	27.0	1.7	316.6	0.0	3.8	585.4	2.6	7.5	902.0	
2.6	9.2	28.6	28.6	0.0	55.1	1.2	10.5	29.5	241.4	142.8	13.8	970.0	0.0	11.2	764.0	420.0	463.7	1,734.0	
8.0	19.2	11.9	11.9	0.0	40.3	2.8	2.6	68.2	0.0	99.2	2.8	544.6	0.0	65.2	249.4	249.2	388.2	794.0	
4.2	12.2	13.8	13.8	0.0	41.8	3.5	11.1	23.3	0.0	139.3	1.5	392.1	1,198.7	106.1	1,957.9	124.4	281.0	2,350.0	
12.2	31.4	25.7	25.7	0.0	82.1	6.3	13.7	91.5	0.0	238.5	4.3	936.7	1,198.7	171.3	2,207.3	373.6	669.2	3,144.0	
0.3	3.5	9.0	8.4	0.0	19.2	7.9	0.9	21.6	0.0	64.5	0.0	422.1	0.0	15.7	90.9	276.3	326.9	513.0	
3.2	6.2	76.2	14.9	61.1	27.5	0.8	2.7	12.3	0.0	38.5	0.0	228.9	0.0	56.1	964.1	53.6	171.0	1,193.0	
3.5	9.7	85.2	23.3	61.1	46.7	8.7	3.6	33.9	0.0	103.0	0.0	651.0	0.0	71.8	1,055.0	329.9	497.9	1,706.0	

第13表 都市計画区域等の土地利用状況(3)

市区町村名	区域区分	農地			山林		河川水路	荒地 海河川 地浜敷	住宅地	集合 住宅用地	店舗併用 住宅用地	作業所用 住宅地	併用 集合住宅地	業務 施設地	商業地	宿舎 施設地	泊業 施設地	重化学 工業地
		田	畑	耕作 放棄地	平地 山林A	傾斜 山林												
県央	市街化区域	25.6	739.9	23.1	152.3	191.1	68.5	135.1	4,715.2	1,517.2	276.8	27.9	153.4	309.9	558.7	96.7	443.7	
	市街化調整区域	1,096.2	2,362.7	142.3	403.7	4,853.6	526.2	1,401.9	829.9	29.7	43.1	8.4	0.8	119.4	73.3	56.6	33.2	
	用途指定区域	1.9	108.5	11.4	29.3	121.1	2.9	29.4	183.8	9.4	10.0	1.8	0.4	4.5	9.5	3.5	4.3	
	用途無指定区域	15.4	574.3	138.3	275.7	6,920.9	577.7	187.0	306.2	4.3	10.5	3.9	0.2	11.5	7.4	146.9	8.6	
	都市計画区域外	19.7	247.7	64.7	84.7	16,594.6	453.8	178.3	110.9	1.2	6.3	1.7	0.2	3.7	3.3	20.2	0.0	
	小計	1,158.8	4,033.1	379.8	945.7	28,681.3	1,629.1	1,931.7	6,146.0	1,561.8	346.7	43.7	155.0	449.0	652.2	323.9	489.8	
相模原市	市街化区域	2.5	292.3	14.1	49.6	37.5	30.9	35.9	2,000.1	669.1	119.6	16.1	66.5	93.6	217.2	41.0	112.3	
	市街化調整区域	117.8	728.4	71.5	119.5	963.7	197.4	390.6	180.5	6.1	10.2	2.1	0.1	42.8	19.6	10.9	6.0	
	用途指定区域	1.9	108.5	11.4	29.3	121.1	2.9	29.4	183.8	9.4	10.0	1.8	0.4	4.5	9.5	3.5	4.3	
	用途無指定区域	15.4	574.3	138.3	275.7	6,920.9	577.7	187.0	306.2	4.3	10.5	3.9	0.2	11.5	7.4	146.9	8.6	
	都市計画区域外	14.3	187.8	57.0	61.3	10,183.5	123.3	142.6	72.3	0.5	3.2	0.9	0.0	1.8	2.3	11.9	0.0	
	小計	151.9	1,891.3	292.3	535.4	18,226.7	932.2	785.5	2,742.9	689.4	153.5	24.8	67.2	154.2	256.0	214.2	131.2	
緑区	市街化区域	0.1	65.6	1.8	11.0	10.5	3.1	6.8	452.0	121.2	23.3	3.5	9.3	16.6	56.3	9.6	50.0	
	市街化調整区域	31.8	295.6	31.9	18.2	874.3	123.5	228.3	83.9	2.6	3.3	0.7	0.0	7.5	4.4	4.3	0.0	
	用途指定区域	1.9	108.5	11.4	29.3	121.1	2.9	29.4	183.8	9.4	10.0	1.8	0.4	4.5	9.5	3.5	4.3	
	用途無指定区域	15.4	574.3	138.3	275.7	6,920.9	577.7	187.0	306.2	4.3	10.5	3.9	0.2	11.5	7.4	146.9	8.6	
	都市計画区域外	14.3	187.8	57.0	61.3	10,183.5	123.3	142.6	72.3	0.5	3.2	0.9	0.0	1.8	2.3	11.9	0.0	
	小計	63.5	1,231.8	240.4	395.5	18,110.3	830.5	594.1	1,098.2	138.0	50.3	10.8	9.9	41.9	79.9	176.2	62.9	
中央区	市街化区域	0.2	114.2	6.6	19.4	11.1	10.6	14.7	817.4	241.5	56.4	7.2	33.3	53.7	98.0	20.0	54.5	
	市街化調整区域	17.4	199.5	10.8	10.1	35.6	31.0	67.4	30.9	0.7	1.8	0.8	0.0	7.8	7.1	0.4	6.0	
	小計	17.6	313.7	17.4	29.5	46.7	41.6	82.1	848.3	242.2	58.2	8.0	33.3	61.5	105.1	20.4	60.5	
南区	市街化区域	2.2	112.5	5.7	19.2	15.9	17.2	14.4	730.7	306.4	39.9	5.4	23.9	23.3	62.9	11.4	7.8	
	市街化調整区域	68.6	233.3	28.8	91.2	53.8	42.9	94.9	65.7	2.8	5.1	0.6	0.1	27.5	8.1	6.2	0.0	
	小計	70.8	345.8	34.5	110.4	69.7	60.1	109.3	796.4	309.2	45.0	6.0	24.0	50.8	71.0	17.6	7.8	
厚木市	市街化区域	7.4	115.8	0.4	13.6	80.8	5.8	39.4	816.0	264.7	44.8	5.0	24.0	115.0	103.4	18.8	126.7	
	市街化調整区域	533.1	678.7	0.3	77.5	2,464.9	168.7	608.1	324.7	8.5	16.1	4.2	0.1	49.4	22.6	25.7	3.2	
	小計	540.5	794.5	0.7	91.1	2,545.7	174.5	647.5	1,140.7	273.2	60.9	9.2	24.1	164.4	126.0	44.5	129.9	
大和市	市街化区域	1.0	94.9	0.7	23.9	15.1	12.1	17.4	578.6	244.0	36.3	1.6	34.4	22.0	97.3	15.2	39.8	
	市街化調整区域	9.6	122.5	1.6	39.7	33.4	4.0	8.9	65.0	6.4	2.5	0.3	0.2	3.9	9.2	5.6	6.2	
	小計	10.6	217.4	2.3	63.6	48.5	16.1	26.3	643.6	250.4	38.8	1.9	34.6	25.9	106.5	20.8	46.0	
海老名市	市街化区域	2.7	67.3	0.0	25.1	8.7	6.5	17.7	397.1	122.5	20.2	0.9	10.1	14.2	47.1	7.7	35.9	
	市街化調整区域	267.8	252.9	2.1	41.0	7.6	71.3	125.2	87.1	2.0	4.1	0.3	0.3	5.7	15.1	1.2	8.8	
	小計	270.5	320.2	2.1	66.1	16.3	77.8	142.9	484.2	124.5	24.3	1.2	10.4	19.9	62.2	8.9	44.7	
座間市	市街化区域	6.2	42.8	0.1	13.4	15.0	5.3	5.2	374.5	131.2	26.3	1.3	13.0	26.8	43.4	6.0	70.8	
	市街化調整区域	83.7	110.2	5.0	16.2	12.3	12.4	35.1	21.1	2.3	1.2	0.0	2.4	1.2	2.3	0.0		
	小計	89.9	153.0	5.1	29.6	27.3	17.7	40.3	395.6	133.5	27.5	1.3	13.0	29.2	44.6	8.3	70.8	
綾瀬市	市街化区域	0.0	45.1	0.1	16.6	4.3	4.0	11.9	322.6	57.0	13.4	0.2	3.4	28.6	28.9	6.5	31.9	
	市街化調整区域	17.0	235.4	3.8	46.6	52.4	12.9	39.1	62.2	3.6	3.8	0.2	0.1	10.2	2.7	3.1	6.3	
	小計	17.0	280.5	3.9	63.2	56.7	16.9	51.0	384.8	60.6	17.2	0.4	3.5	38.8	31.6	9.6	38.2	
愛川町	市街化区域	5.8	81.7	7.7	10.1	29.7	3.9	7.6	226.3	28.7	16.2	2.8	2.0	9.7	21.4	1.5	26.3	
	市街化調整区域	67.2	234.6	58.0	63.2	1,319.3	59.5	194.9	89.3	0.8	5.2	1.3	0.0	5.0	2.9	7.8	2.7	
	小計	73.0	316.3	65.7	73.3	1,349.0	63.4	202.5	315.6	29.5	21.4	4.1	2.0	14.7	24.3	9.3	29.0	
清川村	都市計画区域外	5.4	59.9	7.7	23.4	6,411.1	330.5	35.7	38.6	0.7	3.1	0.8	0.2	1.9	1.0	8.3	0.0	
	小計	5.4	59.9	7.7	23.4	6,411.1	330.5	35.7	38.6	0.7	3.1	0.8	0.2	1.9	1.0	8.3	0.0	
湘南	市街化区域	23.2	831.0	19.7	143.6	185.4	94.7	196.9	4,853.2	1,399.3	245.8	31.3	74.9	177.0	431.3	99.4	606.8	
	市街化調整区域	1,589.9	4,279.0	256.4	707.7	8,580.8	404.4	1,047.8	1,219.2	27.6	56.5	7.7	2.0	76.6	65.2	64.7	8.2	
	小計	1,613.1	5,110.0	276.1	851.3	8,766.2	499.1	1,244.7	6,072.4	1,426.9	302.3	39.0	76.9	253.6	496.5	164.1	615.0	
平塚市	市街化区域	4.4	123.6	0.3	12.9	4.8	6.1	26.8	925.6	236.6	65.1	18.1	4.1	57.4	78.9	17.7	254.6	
	市街化調整区域	760.8	852.0	44.4	68.2	438.7	210.6	281.0	232.7	7.3	11.7	0.1	1.6	18.5	14.9	5.2	3.9	
	小計	765.2	975.6	44.7	81.1	443.5	216.7	307.8	1,158.3	243.9	76.8	18.2	5.7	75.9	93.8	22.9	258.5	
藤沢市	市街化区域	0.8	198.1	4.2	66.7	61.9	43.0	64.2	1,355.4	536.7	59.2	1.8	38.2	53.1	140.4	29.7	222.1	
	市街化調整区域	156.7	756.9	19.9	219.3	44.4	29.7	153.3	223.1	8.4	8.6	2.0	0.0	7.7	14.5	8.4	0.0	
	小計	157.5	955.0	24.1	286.0	106.3	72.7	217.5	1,578.5	545.1	67.8	3.8	38.2	60.8	154.9	38.1	222.1	

(単位：ha)

軽 工 業 地	運 輸 設 施 用 地	広 場 ・ 運 動 場 等 用 地	都 市 公 園 用 地		文 教 生 活 用 地	公 共 地	供 給 施 設 用 地	給 水 施 設 地	そ の 他 の 空 き 地 B	防 衛 地	道 路 地	鉄 道 地	都 市 的 土 地 利 用 計	農 振 農 用 地 小 計	非 農 振 農 用 地 小 計 C	自 然 的 土 地 利 用 計	住 宅 用 地 併 用 住 宅 用 地 D (可 住 地 1)	小 計 A+B+C+D (可 住 地 2)	合 計
			都 市 公 園 用 地	ゴ ル フ 場 用 地															
906.2	578.3	423.8	322.0	2.2	952.1	47.0	82.0	962.4	282.7	2,607.1	110.3	15,051.4	0.0	788.6	1,335.6	6,690.5	8,593.8	16,387.0	
183.1	201.8	1,419.0	256.6	908.8	470.9	22.5	158.0	587.8	739.3	1,012.8	17.8	6,007.4	2,175.2	1,426.0	10,786.6	911.9	3,329.4	16,794.0	
11.9	6.8	6.1	6.0	0.1	39.1	3.9	0.9	39.4	0.0	85.7	7.5	428.5	1.4	120.4	304.5	205.4	394.5	733.0	
29.1	7.3	319.6	116.2	203.4	62.5	2.8	17.8	84.5	0.0	229.4	2.2	1,254.7	310.4	417.6	8,689.3	325.1	1,102.9	9,944.0	
13.7	5.8	259.9	47.2	210.7	38.9	2.7	4.9	29.8	0.0	159.3	0.0	662.5	68.5	263.6	17,643.5	120.3	498.4	18,306.0	
1,144.0	800.0	2,428.4	748.0	1,325.2	1,563.5	78.9	263.6	1,703.9	1,022.0	4,094.3	137.8	23,404.5	2,555.5	3,016.2	38,759.5	8,253.2	13,919.0	62,164.0	
349.6	194.3	105.6	60.5	1.5	489.3	16.5	37.7	359.3	281.7	1,057.5	49.2	6,276.2	0.0	308.9	462.8	2,871.4	3,589.2	6,739.0	
50.6	57.6	483.2	110.9	323.3	142.0	3.3	77.1	193.1	165.7	248.2	2.0	1,701.1	368.7	549.0	2,588.9	199.0	1,060.6	4,290.0	
11.9	6.8	6.1	6.0	0.1	39.1	3.9	0.9	39.4	0.0	85.7	7.5	428.5	1.4	120.4	304.5	205.4	394.5	733.0	
29.1	7.3	319.6	116.2	203.4	62.5	2.8	17.8	84.5	0.0	229.4	2.2	1,254.7	310.4	417.6	8,689.3	325.1	1,102.9	9,944.0	
8.7	4.1	148.6	0.6	147.0	24.0	1.0	2.9	20.5	0.0	104.5	0.0	407.2	68.5	190.6	10,769.8	76.9	349.3	11,177.0	
449.9	270.1	1,063.1	294.2	675.3	756.9	27.5	136.4	696.8	447.4	1,725.3	60.9	10,067.7	749.0	1,586.5	22,815.3	3,677.8	6,496.5	32,883.0	
60.6	31.3	15.3	12.0	0.0	84.5	3.6	14.7	83.3	0.0	221.9	10.2	1,267.2	0.0	67.5	98.9	609.3	771.1	1,366.1	
10.5	7.6	202.9	35.7	155.5	52.8	0.6	19.5	78.4	0.0	90.5	0.0	569.5	178.6	180.7	1,603.6	90.5	367.8	2,173.1	
11.9	6.8	6.1	6.0	0.1	39.1	3.9	0.9	39.4	0.0	85.7	7.5	428.5	1.4	120.4	304.5	205.4	394.5	733.0	
29.1	7.3	319.6	116.2	203.4	62.5	2.8	17.8	84.5	0.0	229.4	2.2	1,254.7	310.4	417.6	8,689.3	325.1	1,102.9	9,944.0	
8.7	4.1	148.6	0.6	147.0	24.0	1.0	2.9	20.5	0.0	104.5	0.0	407.2	68.5	190.6	10,769.8	76.9	349.3	11,177.0	
120.8	57.1	692.5	170.5	506.0	262.9	11.9	55.8	306.1	0.0	732.0	19.9	3,927.1	558.9	976.8	21,466.1	1,307.2	2,985.6	25,393.2	
258.9	90.5	45.4	26.8	1.1	227.9	7.5	7.9	159.8	218.1	488.9	18.6	2,905.5	0.0	121.0	176.8	1,155.8	1,456.0	3,082.3	
15.5	15.6	20.0	8.2	4.2	16.2	0.0	8.0	42.0	0.0	47.3	0.4	220.5	92.5	135.2	371.8	34.2	221.5	592.3	
274.4	106.1	65.4	35.0	5.3	244.1	7.5	15.9	201.8	218.1	536.2	19.0	3,126.0	92.5	256.2	548.6	1,190.0	1,677.5	3,674.6	
30.1	72.5	44.9	21.7	0.4	176.9	5.4	15.1	116.2	63.6	346.7	20.4	2,103.5	0.0	120.4	187.1	1,106.3	1,362.1	2,290.6	
24.6	34.4	260.3	67.0	163.6	73.0	2.7	49.6	72.7	165.7	110.4	1.6	911.1	97.6	233.1	613.5	74.3	471.3	1,524.6	
54.7	106.9	305.2	88.7	164.0	249.9	8.1	64.7	188.9	229.3	457.1	22.0	3,014.6	97.6	353.5	800.6	1,180.6	1,833.4	3,815.2	
116.1	166.4	153.4	135.7	0.1	178.0	13.3	13.0	179.8	0.0	498.1	3.3	2,839.8	0.0	123.6	263.2	1,154.5	1,471.5	3,103.0	
64.0	77.6	490.4	19.3	378.7	125.8	4.0	13.8	179.2	0.0	338.0	1.4	1,748.7	1,154.3	57.8	4,531.3	353.6	668.1	6,280.0	
180.1	244.0	643.8	155.0	378.8	303.8	17.3	26.8	359.0	0.0	836.1	4.7	4,588.5	1,154.3	181.4	4,794.5	1,508.1	2,139.6	9,383.0	
75.2	38.2	61.6	38.8	0.5	103.7	6.0	9.9	107.2	0.5	349.8	20.6	1,841.9	0.0	96.6	165.1	894.9	1,122.6	2,007.0	
8.6	9.6	109.6	15.5	43.9	28.5	1.4	8.6	23.1	120.4	66.7	3.5	479.3	25.0	108.7	219.7	74.4	245.9	699.0	
83.8	47.8	171.2	54.3	44.4	132.2	7.4	18.5	130.3	120.9	416.5	24.1	2,321.2	25.0	205.3	384.8	969.3	1,368.5	2,706.0	
81.4	52.3	46.6	44.6	0.0	60.9	1.0	9.9	109.0	0.0	221.0	27.2	1,265.0	0.0	70.0	128.0	550.8	754.9	1,393.0	
7.0	29.8	18.3	17.7	0.0	80.9	7.0	12.8	69.4	0.0	131.5	5.8	487.1	89.3	433.5	767.9	93.8	637.7	1,255.0	
88.4	82.1	64.9	62.3	0.0	141.8	8.0	22.7	178.4	0.0	352.5	33.0	1,752.1	89.3	503.5	895.9	644.6	1,392.6	2,648.0	
45.3	39.8	22.8	14.2	0.0	69.1	3.9	3.8	79.8	0.4	196.8	10.0	1,165.0	0.0	49.1	88.0	546.3	688.6	1,253.0	
2.5	3.5	67.9	49.4	0.0	15.6	0.2	1.3	7.8	59.3	39.7	1.8	230.1	165.6	33.3	274.9	24.6	81.9	505.0	
47.8	43.3	90.7	63.6	0.0	84.7	4.1	5.1	87.6	59.7	236.5	11.8	1,395.1	165.6	82.4	362.9	570.9	770.5	1,758.0	
121.0	29.2	24.9	22.0	0.1	27.2	3.3	2.1	79.5	0.1	166.2	0.0	946.0	0.0	45.2	82.0	396.6	537.9	1,028.0	
19.8	13.0	68.2	12.2	38.7	48.4	4.5	31.4	42.2	393.9	75.9	3.3	792.8	147.3	108.9	407.2	69.9	267.6	1,200.0	
140.8	42.2	93.1	34.2	38.8	75.6	7.8	33.5	121.7	394.0	242.1	3.3	1,738.8	147.3	154.1	489.2	466.5	805.5	2,228.0	
117.6	58.1	8.9	6.2	0.0	23.9	3.0	5.6	47.8	0.0	117.7	0.0	717.5	0.0	95.2	146.5	276.0	429.1	864.0	
30.6	10.7	181.4	31.6	124.2	29.7	2.1	13.0	73.0	0.0	112.8	0.0	568.3	225.0	134.8	1,996.7	96.6	367.6	2,565.0	
148.2	68.8	190.3	37.8	124.2	53.6	5.1	18.6	120.8	0.0	230.5	0.0	1,285.8	225.0	230.0	2,143.2	372.6	796.7	3,429.0	
5.0	1.7	111.3	46.6	63.7	14.9	1.7	2.0	9.3	0.0	54.8	0.0	255.3	0.0	73.0	6,873.7	43.4	149.1	7,129.0	
5.0	1.7	111.3	46.6	63.7	14.9	1.7	2.0	9.3	0.0	54.8	0.0	255.3	0.0	73.0	6,873.7	43.4	149.1	7,129.0	
649.0	234.7	444.9	324.2	27.0	922.1	51.8	100.9	977.2	0.0	2,328.7	121.2	13,749.5	0.0	873.9	1,494.5	6,604.5	8,599.2	15,244.0	
83.6	99.0	1,010.4	190.0	739.8	527.7	12.6	106.5	446.5	0.0	1,229.4	47.6	5,091.0	3,566.4	2,558.9	16,866.0	1,313.0	5,026.1	21,957.0	
732.6	333.7	1,455.3	514.2	766.8	1,449.8	64.4	207.4	1,423.7	0.0	3,558.1	168.8	18,840.5	3,566.4	3,432.8	18,360.5	7,917.5	13,625.3	37,201.0	
82.2	60.7	90.3	71.8	3.9	233.8	11.8	31.8	235.4	0.0	488.3	14.7	2,907.1	0.0	128.3	178.9	1,249.5	1,626.1	3,086.0	
21.5	24.1	186.9	21.0	112.0	105.8	2.6	15.6	96.8	0.0	282.2	14.9	1,046.3	1,062.1	595.1	2,655.7	253.4	1,013.5	3,702.0	
103.7	84.8	277.2	92.8	115.9	339.6	14.4	47.4	332.2	0.0	770.5	29.6	3,953.4	1,062.1	723.4	2,834.6	1,502.9	2,639.6	6,788.0	
134.2	70.4	197.8	144.0	3.3	309.2	23.0	36.3	288.9	0.0	714.3	36.4	4,247.1	0.0	203.1	438.9	1,991.3	2,550.0	4,686.0	
20.2	24.7	115.1	48.6	65.4	108.7	3.6	15.3	103.2	0.0	213.0	8.3	884.8	580.1	353.4	1,380.2	242.1	918.0	2,265.0	
154.4	95.1	312.9	192.6	68.7	417.9	26.6	51.6	392.1	0.0	927.3	44.7	5,131.9	580.1	556.5	1,819.1	2,233.4	3,468.0	6,951.0	

第13表 都市計画区域等の土地利用状況(4)

市区町村名	区域区分	農地			山林		河川 水路	荒地 海河 地浜 敷敷	住宅 用地	集 合 住宅 用地	店舗併用 住宅用地	作業併用 住宅用地	併用 集合 住宅 用地	業 務 施 設 地	商 業 地	宿 営 施 設 地	泊 業 施 設 地	重 化 学 業 地
		田	畑	耕 作 放 棄 地	平 坦 地 山 林 A	傾 斜 地 山 林												
茅ヶ崎市	市街化区域	4.1	117.0	1.9	12.7	2.2	9.7	18.8	879.0	233.3	45.5	3.8	11.8	16.0	63.8	11.0	36.2	
	市街化調整区域	41.7	325.1	22.8	128.5	81.4	35.9	105.4	115.1	1.5	6.7	0.9	0.0	7.6	3.9	7.9	1.1	
	小計	45.8	442.1	24.7	141.2	83.6	45.6	124.2	994.1	234.8	52.2	4.7	11.8	23.6	67.7	18.9	37.3	
秦野市	市街化区域	8.3	247.7	9.2	22.8	57.1	12.3	29.4	779.2	185.4	26.2	5.0	8.5	22.1	67.4	12.7	25.0	
	市街化調整区域	130.9	1,031.6	106.1	152.1	5,354.8	41.3	152.5	253.4	2.2	6.8	1.8	0.0	4.6	2.6	13.9	0.1	
	小計	139.2	1,279.3	115.3	174.9	5,411.9	53.6	181.9	1,032.6	187.6	33.0	6.8	8.5	26.7	70.0	26.6	25.1	
伊勢原市	市街化区域	1.5	51.7	0.4	6.2	6.6	5.1	21.9	347.6	121.5	20.1	0.8	8.2	11.0	42.3	5.5	31.8	
	市街化調整区域	407.1	763.0	9.1	90.9	1,993.1	34.8	164.8	249.3	4.4	15.4	2.1	0.4	29.3	20.8	13.7	2.0	
	小計	408.6	814.7	9.5	97.1	1,999.7	39.9	186.7	596.9	125.9	35.5	2.9	8.6	40.3	63.1	19.2	33.8	
寒川町	市街化区域	3.3	43.9	1.9	4.2	0.0	8.8	18.0	177.1	44.1	11.0	1.0	2.9	6.7	17.1	4.4	36.4	
	市街化調整区域	73.7	165.2	13.2	14.1	1.2	40.9	93.4	63.8	2.2	4.6	0.6	0.0	3.5	6.4	1.0	0.7	
	小計	77.0	209.1	15.1	18.3	1.2	49.7	111.4	240.9	46.3	15.6	1.6	2.9	10.2	23.5	5.4	37.1	
大磯町	市街化区域	0.6	32.3	1.1	11.8	24.7	6.2	10.9	207.0	20.4	11.6	0.5	0.3	7.3	10.0	18.3	0.0	
	市街化調整区域	17.4	243.6	32.4	23.0	529.9	8.5	71.0	49.1	1.2	2.1	0.0	0.0	5.2	1.4	13.9	0.0	
	小計	18.0	275.9	33.5	34.8	554.6	14.7	81.9	256.1	21.6	13.7	0.5	0.3	12.5	11.4	32.2	0.0	
二宮町	市街化区域	0.2	16.7	0.7	6.3	28.1	3.5	6.9	182.3	21.3	7.1	0.3	0.9	3.4	11.4	0.1	0.7	
	市街化調整区域	1.6	141.6	8.5	11.6	137.3	2.7	26.4	32.7	0.4	0.6	0.2	0.0	0.2	0.7	0.7	0.4	
	小計	1.8	158.3	9.2	17.9	165.4	6.2	33.3	215.0	21.7	7.7	0.5	0.9	3.6	12.1	0.8	1.1	
県西	市街化区域	90.5	251.7	2.2	24.5	103.0	50.1	73.3	1,467.2	258.2	108.3	12.1	7.6	116.5	146.4	17.0	95.5	
	市街化調整区域	882.0	3,144.3	38.9	117.1	11,168.4	296.9	1,002.8	634.6	13.7	29.5	3.0	0.0	46.1	25.5	27.7	3.2	
	用途指定区域	12.0	133.9	4.2	173.8	391.0	31.7	65.9	409.4	96.5	33.4	2.6	7.6	20.7	24.7	235.1	8.5	
	用途無指定区域	6.9	669.2	31.9	620.2	10,089.6	764.9	388.6	131.0	15.0	4.8	1.9	0.8	4.2	10.2	90.1	3.6	
	都市計画区域外	29.4	323.6	10.3	112.4	21,710.7	366.5	360.3	78.7	0.5	6.9	0.9	0.0	4.0	3.0	21.3	0.7	
	小計	1,020.8	4,522.7	87.5	1,048.0	43,462.7	1,510.1	1,890.9	2,720.9	383.9	182.9	20.5	16.0	191.5	209.8	391.2	111.5	
小田原市	市街化区域	54.0	121.0	0.0	12.9	40.2	30.5	36.7	912.0	185.5	78.3	9.4	4.1	55.8	104.3	8.2	29.8	
	市街化調整区域	443.0	1,615.2	0.0	45.2	4,642.2	169.4	444.2	302.6	8.2	14.6	0.1	0.0	27.7	14.1	15.5	1.8	
	小計	497.0	1,736.2	0.0	58.1	4,682.4	199.9	480.9	1,214.6	193.7	92.9	9.5	4.1	83.5	118.4	23.7	31.6	
南足柄市	市街化区域	12.0	41.1	0.7	2.6	20.4	9.7	7.5	265.7	30.1	13.9	0.9	1.9	11.5	12.5	1.5	37.3	
	市街化調整区域	184.1	683.1	32.6	14.1	5,387.7	59.3	120.0	147.9	2.8	7.3	0.9	0.0	2.6	3.6	1.8	0.2	
	小計	196.1	724.2	33.3	16.7	5,408.1	69.0	127.5	413.6	32.9	21.2	1.8	1.9	14.1	16.1	3.3	37.5	
中井町	市街化区域	0.0	17.1	0.0	4.1	10.7	1.9	8.3	46.0	3.7	2.5	0.2	0.3	29.3	5.0	1.0	0.1	
	市街化調整区域	25.2	441.9	0.0	50.5	624.0	12.6	226.0	77.4	0.3	2.1	1.3	0.0	1.4	3.6	2.9	0.2	
	小計	25.2	459.0	0.0	54.6	634.7	14.5	234.3	123.4	4.0	4.6	1.5	0.3	30.7	8.6	3.9	0.3	
大井町	市街化区域	6.6	37.9	0.0	2.8	28.7	1.0	16.0	95.3	17.5	5.1	1.3	0.8	12.8	14.4	5.6	0.7	
	市街化調整区域	92.2	263.2	0.0	5.0	373.1	17.9	101.4	62.3	0.9	2.9	0.7	0.0	14.0	2.6	4.2	0.2	
	小計	98.8	301.1	0.0	7.8	401.8	18.9	117.4	157.6	18.4	8.0	2.0	0.8	26.8	17.0	9.8	0.9	
松田町	市街化区域	3.6	18.3	0.1	2.1	3.0	1.7	4.5	69.3	8.6	4.5	0.2	0.1	3.4	2.6	0.2	0.0	
	市街化調整区域	1.6	100.5	0.0	2.2	141.4	13.5	62.6	2.1	0.0	0.2	0.0	0.1	0.2	0.9	0.0		
	都市計画区域外	4.7	185.0	0.0	77.6	2,617.0	12.1	67.6	36.7	0.1	3.7	0.4	0.0	2.1	0.1	4.8	0.0	
小計	9.9	303.8	0.1	81.9	2,761.4	27.3	134.7	108.1	8.7	8.4	0.6	0.1	5.6	2.9	5.9	0.0		
山北町	用途指定区域	10.6	68.5	1.7	1.8	5.3	5.1	10.0	98.5	4.1	5.8	0.3	0.0	2.0	1.8	1.1	8.5	
	用途無指定区域	6.9	308.3	10.4	4.8	1,266.0	22.4	66.3	13.4	0.3	0.3	0.0	0.0	0.6	0.3	0.4	3.4	
	都市計画区域外	24.7	138.6	10.3	34.8	19,093.7	354.4	292.7	42.0	0.4	3.2	0.5	0.0	1.9	2.9	16.5	0.7	
	小計	42.2	515.4	22.4	41.4	20,365.0	381.9	369.0	153.9	4.8	9.3	0.8	0.0	4.5	5.0	18.0	12.6	
開成町	市街化区域	14.3	16.3	1.4	0.0	0.0	5.3	0.3	78.9	12.8	4.0	0.1	0.4	3.7	7.6	0.5	27.6	
	市街化調整区域	135.9	40.4	6.3	0.1	0.0	24.2	48.6	42.3	1.5	2.4	0.0	0.0	0.3	1.4	2.4	0.8	
	小計	150.2	56.7	7.7	0.1	0.0	29.5	48.9	121.2	14.3	6.4	0.1	0.4	4.0	9.0	2.9	28.4	
箱根町	用途指定区域	1.4	15.4	0.4	162.3	351.4	20.7	36.3	167.5	66.8	11.2	0.6	3.5	13.7	13.9	213.1	0.0	
	用途無指定区域	0.0	24.3	0.2	436.2	5,781.4	731.0	74.0	9.8	5.1	0.8	0.2	0.1	1.4	6.4	72.5	0.0	
	小計	1.4	39.7	0.6	598.5	6,132.8	751.7	110.3	177.3	71.9	12.0	0.8	3.6	15.1	20.3	285.6	0.0	
真鶴町	用途指定区域	0.0	6.3	0.2	4.0	14.5	0.2	9.7	44.0	2.4	3.2	0.5	0.4	1.1	2.0	1.3	0.0	
	用途無指定区域	0.0	74.3	6.5	46.2	261.5	1.6	73.2	34.6	3.2	0.9	0.6	0.2	0.4	1.5	3.4	0.0	
	小計	0.0	80.6	6.7	50.2	276.0	1.8	82.9	78.6	5.6	4.1	1.1	0.6	1.5	3.5	4.7	0.0	

(単位：ha)

軽 工 業 地	運 輸 施 設 地	広 場 ・ 運 動 場 等 用 地	都 市 公 園 用 地		文 庫 用 地	教 生 地	公 用 地	給 水 施 設 地	給 電 施 設 地	そ の 他 の 空 き 地 B	防 衛 地	道 路 地	鉄 道 地	都 市 的 土 地 利 用 計	農 振 農 用 地 小 計	非 農 振 農 用 地 小 計 C	自 然 的 土 地 利 用 計	住 宅 用 地 併 用 住 宅 用 地 D (可 住 地 1)	小 計 A+B+C+D (可 住 地 2)	合 計
			都 市 公 園 用 地	ゴ ル フ 場 用 地																
73.7	21.3	52.2	23.6	19.8	121.3	6.2	5.6	112.9	0.0	332.0	21.0	2,046.6	0.0	123.0	166.4	1,173.4	1,422.0	2,213.0		
9.7	12.8	202.8	33.3	159.5	61.1	0.5	28.9	46.4	0.0	115.0	0.3	622.2	86.8	302.8	740.8	124.2	601.9	1,363.0		
83.4	34.1	255.0	56.9	179.3	182.4	6.7	34.5	159.3	0.0	447.0	21.3	2,668.8	86.8	425.8	907.2	1,297.6	2,023.9	3,576.0		
162.1	23.6	58.7	46.1	0.0	124.6	4.3	9.6	159.7	0.0	363.2	13.9	2,051.2	0.0	265.2	386.8	1,004.3	1,452.0	2,438.0		
8.8	9.5	278.0	25.0	248.8	65.1	2.6	18.7	41.5	0.0	238.4	5.7	953.7	729.0	539.6	6,969.3	264.2	997.4	7,923.0		
170.9	33.1	336.7	71.1	248.8	189.7	6.9	28.3	201.2	0.0	601.6	19.6	3,004.9	729.0	804.8	7,356.1	1,268.5	2,449.4	10,361.0		
81.1	22.4	19.5	18.9	0.0	58.8	3.8	1.2	76.0	0.0	190.2	5.8	1,047.6	0.0	53.6	93.4	498.2	634.0	1,141.0		
15.1	17.4	98.6	22.4	76.1	115.0	1.2	19.1	111.9	0.0	227.5	5.0	948.2	660.1	519.1	3,462.8	271.6	993.5	4,411.0		
96.2	39.8	118.1	41.3	76.1	173.8	5.0	20.3	187.9	0.0	417.7	10.8	1,995.8	660.1	572.7	3,556.2	769.8	1,627.5	5,552.0		
108.9	22.6	6.2	4.8	0.0	21.2	0.0	14.7	47.5	0.0	90.1	6.0	617.9	0.0	49.1	80.1	236.1	336.9	698.0		
6.3	6.0	21.1	12.5	0.0	31.7	2.1	2.5	32.2	0.0	56.2	1.4	242.3	137.0	115.1	401.7	71.2	232.6	644.0		
115.2	28.6	27.3	17.3	0.0	52.9	2.1	17.2	79.7	0.0	146.3	7.4	860.2	137.0	164.2	481.8	307.3	569.5	1,342.0		
2.5	11.2	10.0	10.0	0.0	35.8	1.4	0.9	31.6	0.0	77.0	14.6	460.4	0.0	34.0	87.6	239.8	317.2	548.0		
1.2	2.7	70.3	15.1	54.5	16.7	0.0	4.6	8.0	0.0	64.7	8.1	249.2	221.1	72.3	925.8	52.4	155.7	1,175.0		
3.7	13.9	80.3	25.1	54.5	52.5	1.4	5.5	39.6	0.0	141.7	22.7	709.6	221.1	106.3	1,013.4	292.2	472.9	1,723.0		
4.3	2.5	10.2	5.0	0.0	17.4	1.3	0.8	25.2	0.0	73.6	8.8	371.6	0.0	17.6	62.4	211.9	261.0	434.0		
0.8	1.8	37.6	12.1	23.5	23.6	0.0	1.8	6.5	0.0	32.4	3.9	144.3	90.2	61.5	329.7	33.9	113.5	474.0		
5.1	4.3	47.8	17.1	23.5	41.0	1.3	2.6	31.7	0.0	106.0	12.7	515.9	90.2	79.1	392.1	245.8	374.5	908.0		
248.2	102.3	49.9	33.1	0.0	261.0	17.6	31.9	261.8	0.0	671.6	77.6	3,950.7	0.0	344.4	595.3	1,853.4	2,484.1	4,546.0		
95.7	69.3	295.9	91.5	188.6	216.6	3.6	35.9	163.0	0.0	866.9	42.4	2,572.6	2,050.4	2,014.8	16,650.4	680.8	2,975.7	19,223.0		
25.4	23.0	31.4	10.1	8.7	116.7	5.9	8.6	141.0	0.0	247.5	29.3	1,467.3	0.1	150.0	812.5	549.5	1,014.3	2,279.8		
9.2	12.1	618.5	35.9	501.0	55.4	2.2	31.0	75.8	0.0	304.9	14.2	1,384.9	263.5	444.5	12,571.3	153.5	1,294.0	13,956.2		
15.2	6.2	187.4	10.1	174.1	31.5	1.8	6.4	16.0	0.0	218.4	8.9	607.8	117.1	246.2	22,913.2	87.0	461.6	23,521.0		
393.7	212.9	1,183.1	180.7	872.4	681.2	31.1	113.8	657.6	0.0	2,309.3	172.4	9,983.3	2,431.1	3,199.9	53,542.7	3,324.2	8,229.7	63,526.0		
150.8	59.5	26.4	21.4	0.0	190.4	11.5	27.4	157.8	0.0	430.4	60.1	2,501.7	0.0	175.0	295.3	1,189.3	1,535.0	2,797.0		
43.6	42.6	109.4	39.4	68.8	106.1	1.0	15.7	104.8	0.0	405.9	36.1	1,249.8	867.9	1,190.3	7,359.2	325.5	1,665.8	8,609.0		
194.4	102.1	135.8	60.8	68.8	296.5	12.5	43.1	262.6	0.0	836.3	96.2	3,751.5	867.9	1,365.3	7,654.5	1,514.8	3,200.8	11,406.0		
62.2	13.3	11.4	2.1	0.0	31.9	1.8	0.5	36.9	0.0	86.5	3.2	623.0	0.0	53.8	94.0	312.5	405.8	717.0		
9.3	9.3	27.3	16.6	1.8	43.8	0.8	14.1	21.7	0.0	201.3	0.4	495.1	587.9	311.9	6,480.9	158.9	506.6	6,976.0		
71.5	22.6	38.7	18.7	1.8	75.7	2.6	14.6	58.6	0.0	287.8	3.6	1,118.1	587.9	365.7	6,574.9	471.4	912.4	7,693.0		
25.3	13.7	5.8	5.7	0.0	3.4	0.0	2.8	12.0	0.0	31.8	0.0	182.9	0.0	17.1	42.1	52.7	85.9	225.0		
16.7	1.5	138.3	20.6	116.5	20.9	0.8	3.1	16.1	0.0	110.2	0.0	396.8	251.0	216.1	1,380.2	81.1	363.8	1,777.0		
42.0	15.2	144.1	26.3	116.5	24.3	0.8	5.9	28.1	0.0	142.0	0.0	579.7	251.0	233.2	1,422.3	133.8	449.7	2,002.0		
2.1	8.1	0.7	0.7	0.0	6.4	0.2	1.0	13.0	0.0	43.3	3.7	232.0	0.0	44.5	93.0	120.0	180.3	325.0		
19.2	11.8	1.9	0.4	1.5	39.5	1.0	1.8	9.3	0.0	88.8	2.1	263.2	189.3	166.1	852.8	66.8	247.2	1,116.0		
21.3	19.9	2.6	1.1	1.5	45.9	1.2	2.8	22.3	0.0	132.1	5.8	495.2	189.3	210.6	945.8	186.8	427.5	1,441.0		
5.3	3.2	1.1	1.1	0.0	11.2	1.6	0.2	11.5	0.0	32.7	9.0	164.7	0.0	22.0	33.3	82.7	118.3	198.0		
3.7	2.0	7.9	4.1	0.0	1.4	0.0	0.2	2.3	0.0	28.7	1.5	51.2	36.2	65.9	321.8	2.3	72.7	373.0		
3.1	0.9	127.5	3.5	121.2	15.5	0.0	1.2	6.0	0.0	37.8	0.1	240.0	68.5	121.2	2,964.0	40.9	245.7	3,204.0		
12.1	6.1	136.5	8.7	121.2	28.1	1.6	1.6	19.8	0.0	99.2	10.6	455.9	104.7	209.1	3,319.1	125.9	436.7	3,775.0		
18.6	6.3	2.7	0.7	0.0	15.8	1.9	1.1	10.3	0.0	42.7	12.5	234.0	0.1	80.7	103.0	108.7	201.5	337.0		
1.8	2.5	2.3	1.3	0.0	4.0	0.0	1.2	19.5	0.0	79.9	1.0	130.9	105.8	219.8	1,685.1	14.0	258.1	1,816.0		
12.1	5.3	59.9	6.6	52.9	16.0	1.8	5.2	10.0	0.0	180.6	8.8	367.8	48.6	125.0	19,949.2	46.1	215.9	20,317.0		
32.5	14.1	64.9	8.6	52.9	35.8	3.7	7.5	39.8	0.0	303.2	22.3	732.7	154.5	425.5	21,737.3	168.8	675.5	22,470.0		
2.5	4.5	4.5	2.1	0.0	17.7	2.5	0.0	30.6	0.0	46.9	1.6	246.4	0.0	32.0	37.6	96.2	158.8	284.0		
3.2	2.1	11.1	10.4	0.0	4.9	0.0	1.0	8.8	0.0	32.0	2.3	116.5	118.1	64.5	255.5	46.2	119.6	372.0		
5.7	6.6	15.6	12.5	0.0	22.6	2.5	1.0	39.4	0.0	78.9	3.9	362.9	118.1	96.5	293.1	142.4	278.4	656.0		
2.8	5.5	23.5	4.4	8.7	70.7	2.5	5.2	90.0	0.0	129.1	4.5	824.1	0.0	17.2	587.9	249.6	519.1	1,412.0		
0.0	3.4	524.0	16.6	426.8	35.5	1.2	21.0	26.9	0.0	104.6	10.0	822.9	0.0	24.5	7,047.1	16.0	503.6	7,870.0		
2.8	8.9	547.5	21.0	435.5	106.2	3.7	26.2	116.9	0.0	233.7	14.5	1,647.0	0.0	41.7	7,635.0	265.6	1,022.7	9,282.0		
1.9	6.5	0.1	0.1	0.0	7.8	0.5	0.1	8.6	0.0	14.9	1.6	96.9	0.0	6.5	34.9	50.5	69.6	131.8		
4.0	3.6	4.6	4.6	0.0	3.4	0.2	1.8	10.2	0.0	32.6	1.7	106.9	23.2	57.6	463.3	39.5	153.5	570.2		
5.9	10.1	4.7	4.7	0.0	11.2	0.7	1.9	18.8	0.0	47.5	3.3	203.8	23.2	64.1	498.2	90.0	223.1	702.0		

第13表 都市計画区域等の土地利用状況(5)

市区町村名	区 域 区 分	農 地			山 林		河 川 水 路	荒 地 海 河 川 数	住 宅 用 地	集 合 住 宅 用 地	店 舗 併 用 住 宅 用 地	作 業 所 併 用 住 宅 用 地	併 用 集 合 住 宅 用 地	業 務 施 設 用 地	商 業 用 地	宿 泊 娛 樂 施 設 用 地	重 化 学 工 業 用 地
		田	畑	耕 作 放 棄 地	平 坦 地 山 林 A	傾 斜 地 山 林											
湯河原町	用途指定区域	0.0	43.7	1.9	5.7	19.8	5.7	9.9	99.4	23.2	13.2	1.2	3.7	3.9	7.0	19.6	0.0
	用途無指定区域	0.0	262.3	14.8	133.0	2,780.7	9.9	175.1	73.2	6.4	2.8	1.1	0.5	1.8	2.0	13.8	0.2
	小 計	0.0	306.0	16.7	138.7	2,800.5	15.6	185.0	172.6	29.6	16.0	2.3	4.2	5.7	9.0	33.4	0.2

資料：県都市計画課「平成22年度神奈川県都市計画基礎調査 集計結果データ」による。

注1：端数処理により一致しないものがある。

(参考) 都市計画基礎調査 土地利用区分

土地利用分類		摘 要	
自然的 土地 利用	農 地	田	水田
		畑	畑、果樹園
		耕作放棄地	耕作放棄地
	山 林	平坦地山林	傾斜度15度未満の山林
		傾斜地山林	傾斜度15度以上の山林
	河川、水面、水路	※河川については、水面の部分のみ摘要	
荒地、海浜、河川敷	※荒地とは、雑草地、裸地等（湿地、沼地等で水草が点々と生えている地域を含む）のこと。 ※河川敷とは、河川の水面以外の部分のこと		
都市的 土地 利用	住 宅 用 地	住宅	
	集 合 住 宅 用 地	集合住宅	
	併 用 住 宅 用 地	店舗併用住宅	
		作業所併用住宅	
	併用集合住宅用地	店舗・事務所等との併用集合住宅	
	業 務 用 施 設 用 地	業務施設	
	商 業 用 地	店舗等	
	宿 泊 娛 樂 施 設 用 地	宿泊、娯楽、遊戯施設	
	重 化 学 工 業 用 地	重化学工業施設	
	軽 工 業 用 地	軽工業施設	
	運 輸 施 設 用 地	飛行場、港湾、倉庫	
	公 共 用 地	官公庁	
	供 給 処 理 施 設 用 地	供給処理施設	
	文 教 ・ 厚 生 用 地	学校、病院、図書館、寺院	
広 場 ・ 運 動 場 等 用 地	都市公園、広場、運動場、ゴルフ場		
そ の 他 の 空 地	未建築宅地、用途変更中の土地、屋外駐車場、資材置場		
防 衛 用 地	自衛隊、米軍提供施設		
道 路 用 地	幅員4m以上の道路、農道、林道、駅前広場		
鉄 道 用 地			

(単位：ha)

軽 工 業 地	運 輸 施 設 地	広 場 ・ 運 動 場 等 用 地			文 教 厚 生 地	公 共 地	供 給 施 設 地	給 理 施 設 地	そ の 他 の 空 き 地 B	防 衛 地	道 路 地	鉄 道 地	都 市 的 土 地 利 用 計	農 振 農 小 計	非 農 振 農 小 計 C	自 然 的 土 地 利 用 計	住 宅 用 地 併 用 住 宅 用 地 D (可 住 地 1)	小 計 A+B+C+D (可 住 地 2)	合 計
			都 市 公 園 用 地	ゴ ル フ 場 用 地															
2.1	4.7	5.1	4.9	0.0	22.4	1.0	2.2	32.1	0.0	60.8	10.7	312.3	0.0	45.6	86.7	140.7	224.1	399.0	
3.4	2.6	87.6	13.4	74.2	12.5	0.8	7.0	19.2	0.0	87.8	1.5	324.2	134.5	142.6	3,375.8	84.0	378.8	3,700.0	
5.5	7.3	92.7	18.3	74.2	34.9	1.8	9.2	51.3	0.0	148.6	12.2	636.5	134.5	188.2	3,462.5	224.7	602.9	4,099.0	

第14表 宅地面積

市町村名	住 宅 用 地		非住宅用地	合 計
	小規模住宅用地	一般住宅用地		
県 計	m ²	m ²	m ²	m ²
昭和60年	253,157,752	69,610,583	175,462,480	498,230,815
平成3年	277,996,803	68,864,374	181,023,921	527,885,098
平成4年	281,650,578	68,611,179	181,541,121	531,802,878
平成5年	285,653,221	68,534,308	182,882,965	537,070,494
平成6年	290,122,038	68,635,272	183,098,928	541,856,238
平成7年	294,231,894	68,325,711	183,340,543	545,898,148
平成8年	297,630,592	68,045,008	183,205,604	548,881,204
平成9年	301,234,489	67,893,895	183,660,135	552,788,519
平成10年	305,043,213	67,615,777	183,189,206	555,848,196
平成11年	308,769,360	67,431,918	182,499,899	558,701,177
平成12年	312,138,878	67,174,953	182,403,632	561,717,463
平成13年	315,631,055	66,892,708	181,634,938	564,158,701
平成14年	319,431,668	66,416,679	180,695,387	566,543,734
平成15年	323,084,195	66,228,674	180,326,865	569,639,734
平成16年	327,241,719	65,928,710	179,238,081	572,408,510
平成17年	331,337,690	65,579,379	178,313,951	575,231,020
平成18年	334,894,809	65,292,150	177,693,627	577,880,586
平成19年	338,281,089	64,993,713	176,609,762	579,884,564
平成20年	341,379,399	64,700,797	176,353,790	582,433,986
平成21年	344,241,186	64,598,230	175,223,910	584,063,326
平成22年	346,714,957	64,441,404	174,525,407	585,681,768
平成23年	349,314,532	64,233,284	173,981,678	587,529,494
平成24年	351,942,438	63,962,183	173,193,473	589,098,094
平成25年	354,380,972	63,673,930	172,975,679	591,030,581
平成26年	356,832,027	63,363,168	173,058,535	593,253,730
平成27年	359,348,921	62,992,047	173,268,213	595,609,181

市町村名	住宅用地		非住宅用地	合計
	小規模住宅用地	一般住宅用地		
横浜・川崎	176,930,613	16,739,329	81,314,019	274,983,961
横浜市	135,272,272	13,365,822	53,141,567	201,779,661
川崎市	41,658,341	3,373,507	28,172,452	73,204,300
三浦半島	37,305,423	6,647,995	13,160,730	57,114,148
横須賀市	19,253,632	2,244,357	8,817,221	30,315,210
鎌倉市	10,013,869	2,182,175	2,431,607	14,627,651
逗子市	3,308,233	618,426	353,293	4,279,952
三浦市	2,584,324	905,563	1,103,671	4,593,558
葉山町	2,145,365	697,474	454,938	3,297,777
県 央	63,857,157	14,985,211	35,237,921	114,080,289
相模原市	28,403,579	6,457,883	13,331,381	48,192,843
厚木市	10,548,586	3,404,940	7,481,515	21,435,041
大和市	8,585,339	1,069,280	3,742,901	13,397,520
海老名市	5,226,418	1,295,297	2,913,113	9,434,828
座間市	4,864,378	699,554	2,396,214	7,960,146
綾瀬市	3,729,330	763,517	2,731,430	7,224,277
愛川町	2,291,073	1,140,611	2,540,591	5,972,275
清川村	208,454	154,129	100,776	463,359
湘 南	61,184,213	15,836,811	26,557,031	103,578,055
平塚市	11,676,703	3,113,962	7,459,798	22,250,463
藤沢市	18,422,519	3,507,637	6,799,151	28,729,307
茅ヶ崎市	10,807,434	1,918,312	2,329,070	15,054,816
秦野市	9,008,455	3,133,258	4,436,101	16,577,814
伊勢原市	5,171,236	2,194,890	2,476,475	9,842,601
寒川町	2,239,890	686,841	2,097,381	5,024,112
大磯町	2,045,905	766,232	604,112	3,416,249
二宮町	1,812,071	515,679	354,943	2,682,693
県 西	20,071,515	8,782,701	16,998,512	45,852,728
小田原市	10,275,422	3,126,956	4,848,538	18,250,916
南足柄市	2,742,489	1,617,389	1,966,029	6,325,907
中井町	601,809	600,426	934,498	2,136,733
大井町	998,600	700,884	972,370	2,671,854
松田町	748,241	364,783	334,080	1,447,104
山北町	723,327	568,883	623,490	1,915,700
開成町	898,927	437,532	737,541	2,074,000
箱根町	883,720	691,667	5,050,001	6,625,388
真鶴町	571,475	194,902	300,218	1,066,595
湯河原町	1,627,505	479,279	1,231,747	3,338,531

資料：平成27年度 総務省「固定資産の価格等の概要調書」（平成27年1月1日現在）による。

注：一般住宅用地とは、地方税法第349条の3の2第1項に規定する土地をいい、小規模住宅用地とは、同法同条第2項に規定する住宅用地（原則として面積200㎡以下のもの等）をいう。

第15表 新設住宅の利用関係別戸数・床面積

市町村名	総計		持家		貸家		給与住宅		分譲住宅	
	戸数	床面積	戸数	床面積	戸数	床面積	戸数	床面積	戸数	床面積
	戸	m ²	戸	m ²	戸	m ²	戸	m ²	戸	m ²
県計	65,157	5,011,595	14,591	1,704,765	26,108	1,188,079	721	59,768	23,737	2,058,983
横浜・川崎	37,590	2,661,288	5,610	676,005	16,588	709,175	107	4,351	15,285	1,271,757
横浜市	24,396	1,824,522	4,305	517,397	9,638	405,600	78	3,216	10,375	898,309
川崎市	13,194	836,766	1,305	158,608	6,950	303,575	29	1,135	4,910	373,448
三浦半島	3,918	346,706	1,556	180,090	1,207	57,846	0	0	1,155	108,770
横須賀市	2,151	177,401	722	79,038	662	28,754	0	0	767	69,609
鎌倉市	999	93,706	446	55,145	335	16,698	0	0	218	21,863
逗子市	422	37,804	156	18,140	165	9,359	0	0	101	10,305
三浦市	168	17,075	99	11,307	19	936	0	0	50	4,832
葉山町	178	20,720	133	16,460	26	2,099	0	0	19	2,161
県央	11,559	951,766	3,034	341,624	3,913	189,907	606	55,147	4,006	365,088
相模原市	5,131	420,321	1,364	151,288	1,898	87,729	356	36,426	1,513	144,878
厚木市	1,347	116,511	487	57,961	515	23,924	0	0	345	34,626
大和市	2,427	191,059	407	45,896	650	32,054	0	0	1,370	113,109
海老名市	944	74,890	255	29,201	433	22,459	0	0	256	23,230
座間市	1,042	85,053	243	25,866	265	14,288	250	18,721	284	26,178
綾瀬市	446	41,607	165	18,339	121	7,734	0	0	160	15,534
愛川町	212	21,070	103	11,818	31	1,719	0	0	78	7,533
清川村	10	1,255	10	1,255	0	0	0	0	0	0
湘南	9,930	842,839	3,392	387,187	3,821	198,989	8	270	2,709	256,393
平塚市	1,531	130,054	625	72,826	616	28,722	0	0	290	28,506
藤沢市	3,825	311,523	1,152	128,600	1,500	73,610	8	270	1,165	109,043
茅ヶ崎市	2,019	172,335	580	65,989	840	51,365	0	0	599	54,981
秦野市	979	88,513	426	50,482	361	18,637	0	0	192	19,394
伊勢原市	779	69,049	289	33,768	255	13,238	0	0	235	22,043
寒川町	425	34,247	138	15,069	193	10,214	0	0	94	8,964
大磯町	218	21,613	108	11,975	31	1,773	0	0	79	7,865
二宮町	154	15,505	74	8,478	25	1,430	0	0	55	5,597
県西	2,160	208,996	999	119,859	579	32,162	0	0	582	56,975
小田原市	1,248	117,490	575	68,380	387	21,610	0	0	286	27,500
南足柄市	259	27,119	146	17,162	31	1,719	0	0	82	8,238
中井町	68	6,653	26	3,075	15	882	0	0	27	2,696
大井町	112	10,824	42	5,108	29	1,627	0	0	41	4,089
松田町	48	5,609	27	3,775	6	367	0	0	15	1,467
山北町	24	2,725	21	2,422	0	0	0	0	3	303
開成町	226	21,269	76	8,634	44	2,343	0	0	106	10,292
箱根町	83	8,428	33	5,061	45	2,711	0	0	5	656
真鶴町	8	793	7	696	0	0	0	0	1	97
湯河原町	84	8,086	46	5,546	22	903	0	0	16	1,637

資料：総務省統計局 e-Stat「住宅着工統計」（2014年）による。

第 16 表 公民営別住宅団地の立地状況

市区町村名	団地数			総面積			戸数			宅地分譲区画数		
	公共	民間	計	公共	民間	計	公共	民間	計	公共	民間	計
県 計				ha	ha	ha	戸	戸	戸	区画	区画	区画
40 年度完成分	1	1	2	4	16	20	812	0	812	0	630	630
S41~50 年度完成分	216	954	1,170	1,325	4,451	5,776	108,167	22,195	130,362	5,856	118,822	124,678
S51~60 年度完成分	206	591	797	616	2,006	2,622	52,696	55,179	107,875	487	29,983	30,470
S61~H7 年度完成分	209	467	676	582	1,050	1,632	42,354	54,644	96,998	250	7,480	7,730
H8~19 年度完成分	144	557	701	260	778	1,038	36,203	67,904	104,107	112	6,844	6,956
H19 年度完成分	5	36	41	14	41	55	1,784	7,854	9,638	0	715	715
工 事 中	25	129	154	321	532	853	15,518	26,957	42,475	3	3,166	3,169
総 計	807	2,712	3,519	3,139	8,845	11,984	260,349	230,071	490,420	6,516	166,815	173,331
横 浜 ・ 川 崎	484	1,624	2,108	1,957	4,447	6,404	181,895	145,304	327,199	2,344	80,174	82,518
横 浜 市	345	1,297	1,642	1,687	3,850	5,537	145,017	96,108	241,125	2,077	74,268	76,345
鶴 見 区	8	38	46	8	52	60	1,408	3,718	5,126	0	384	384
神 奈 川 区	24	41	65	82	48	130	8,470	3,681	12,151	0	716	716
西 区	3	4	7	3	5	8	588	147	735	0	44	44
中 区	10	16	26	105	20	125	3,440	1,345	4,785	18	0	18
南 区	5	61	66	31	129	159	3,759	4,598	8,357	3	2,198	2,201
港 南 区	20	96	116	166	283	449	13,366	5,937	19,303	85	5,188	5,273
保 土 ヶ 谷 区	32	70	102	110	185	295	13,124	6,959	20,083	107	3,511	3,618
旭 区	26	90	116	224	284	508	19,030	4,163	23,193	0	7,492	7,492
磯 子 区	23	42	65	215	128	343	10,905	3,242	14,147	1,519	2,325	3,844
金 沢 区	27	83	110	86	758	844	10,042	13,617	23,659	0	12,514	12,514
港 北 区	7	67	74	17	112	130	2,115	5,444	7,559	0	1,700	1,700
緑 区	39	50	89	179	155	334	11,097	3,493	14,590	147	3,635	3,782
戸 塚 区	31	109	140	106	322	427	12,195	10,435	22,630	79	6,705	6,784
栄 区	11	63	74	38	592	630	4,562	6,537	11,099	0	12,340	12,340
泉 区	8	35	43	42	66	108	4,221	4,025	8,246	119	836	955
瀬 谷 区	19	20	39	79	72	152	6,894	997	7,891	0	2,078	2,078
青 葉 区	20	379	399	97	563	661	8,950	13,331	22,281	0	11,108	11,108
都 筑 区	32	33	65	97	77	173	10,851	4,439	15,290	0	1,494	1,494
川 崎 市	139	327	466	270	598	867	36,878	49,196	86,074	267	5,906	6,173
川 崎 区	18	16	34	19	22	41	3,664	5,102	8,766	0	0	0
幸 区	26	22	48	45	30	75	8,628	11,027	19,655	0	0	0
中 原 区	8	23	31	10	30	40	2,027	5,679	7,706	0	35	35
高 津 区	26	48	74	45	63	107	4,759	8,647	13,406	0	311	311
宮 前 区	22	60	82	52	81	132	5,731	5,757	11,488	125	851	976
多 摩 区	24	56	80	50	88	138	6,071	3,902	9,973	142	1,476	1,618
麻 生 区	15	102	117	49	284	333	5,998	9,082	15,080	0	3,233	3,233
三 浦 半 島	49	318	367	156	2,396	2,551	11,410	29,908	41,318	521	43,164	43,685
横 須 賀 市	34	146	180	130	1,301	1,430	8,659	19,412	28,071	521	23,660	24,181
鎌 倉 市	5	99	104	4	505	509	576	4,682	5,258	0	11,638	11,638
逗 子 市	4	41	45	5	412	417	591	3,485	4,076	0	5,754	5,754
三 浦 市	6	16	22	16	63	79	1,584	2,070	3,654	0	462	462
葉 山 町	0	16	16	0	115	115	0	259	259	0	1,650	1,650
県 央	132	352	484	430	881	1,311	34,529	30,146	64,675	1,499	20,946	22,445
相 模 原 市	48	154	202	180	321	501	17,415	15,638	33,053	700	5,286	5,986
厚 木 市	37	49	86	120	157	277	7,226	2,447	9,673	230	3,627	3,857
大 和 市	14	36	50	41	78	119	4,606	2,938	7,544	0	2,518	2,518
海 老 名 市	12	40	52	19	133	152	1,913	4,153	6,066	69	3,686	3,755
座 間 市	12	42	54	17	80	97	1,985	4,633	6,618	0	2,141	2,141
綾 瀬 市	5	27	32	10	110	119	1,109	228	1,337	0	3,607	3,607
愛 川 町	3	4	7	40	3	43	275	109	384	394	81	475
清 川 村	1	0	1	5	0	5	0	0	0	106	0	106

市区町村名	団地数			総面積			戸数			宅地分譲区画数		
	公共	民間	計	公共	民間	計	公共	民間	計	公共	民間	計
湘南	109	322	431	533	723	1,255	29,984	21,210	51,194	1,478	18,729	20,207
平塚市	21	50	71	135	83	219	6,517	3,006	9,523	103	2,318	2,421
藤沢市	42	89	131	108	186	293	8,552	7,974	16,526	555	4,461	5,016
茅ヶ崎市	14	57	71	47	113	159	4,274	3,964	8,238	0	3,171	3,171
秦野市	6	68	74	84	158	242	5,033	4,621	9,654	0	3,089	3,089
伊勢原市	17	24	41	65	92	157	3,076	496	3,572	328	3,266	3,594
寒川町	2	10	12	8	16	24	716	826	1,542	0	402	402
大磯町	3	13	16	4	42	46	326	323	649	0	995	995
二宮町	4	11	15	83	33	116	1,490	0	1,490	492	1,027	1,519
県西	33	96	129	63	399	462	2,531	3,503	6,034	674	3,802	4,476
小田原市	15	27	42	31	36	68	1,947	1,180	3,127	230	787	1,017
南足柄市	5	6	11	6	96	102	274	318	592	47	506	553
中井町	2	2	4	10	2	12	0	0	0	126	42	168
大井町	0	8	8	0	21	21	0	0	0	0	348	348
松田町	1	1	2	1	6	7	0	0	0	43	134	177
山北町	7	0	7	12	0	12	103	0	103	210	0	210
開成町	1	3	4	1	2	3	0	64	64	18	71	89
箱根町	0	32	32	0	206	206	0	1,487	1,487	0	1,316	1,316
真鶴町	1	6	7	1	5	6	57	231	288	0	79	79
湯河原町	1	11	12	1	25	26	150	223	373	0	519	519

資料：県住宅課「住宅団地立地調査」（平成 20 年 3 月 31 日現在）による。平成 21 年度以降集計廃止。

注 1：市区町村別の数値は、昭和 40 年以降県内で計画的に造成または建設に着手した 0.5 ha 以上の集団住宅地の総計である。

注 2：集計数値は、端数処理のため一致しないものがある。

第17表 工場敷地面積の推移

年次 市区町村名	平成24年		平成25年		平成26年	
	面積	構成比	面積	構成比	面積	構成比
	m ²	%	m ²	%	m ²	%
県計	52,857,112	100.0	52,937,289	100.0	51,821,409	100.0
横浜市	12,275,798	23.2	11,980,691	22.6	11,291,550	21.8
鶴見区	3,125,071	5.9	2,960,682	5.6	2,904,100	5.6
神奈川区	974,871	1.8	1,051,486	2.0	1,087,784	2.1
西区	21,877	0.0	21,877	0.0	21,877	0.0
中区	594,542	1.1	577,618	1.1	105,838	0.2
南区	17,606	0.0	14,402	0.0	19,312	0.0
保土ヶ谷区	60,424	0.1	62,235	0.1	42,335	0.1
磯子区	3,204,480	6.1	3,198,264	6.0	3,206,021	6.2
金沢区	1,472,491	2.8	1,468,895	2.8	1,474,809	2.8
港北区	205,857	0.4	219,280	0.4	168,744	0.3
戸塚区	1,043,655	2.0	964,667	1.8	818,429	1.6
港南区	2,752	0.0	3,049	0.0	3,049	0.0
旭区	71,901	0.1	76,463	0.1	73,244	0.1
緑区	211,145	0.4	230,623	0.4	226,924	0.4
瀬谷区	114,289	0.2	115,022	0.2	113,425	0.2
栄区	602,772	1.1	586,612	1.1	580,480	1.1
泉区	48,299	0.1	40,858	0.1	54,679	0.1
青葉区	34,072	0.1	26,910	0.1	28,346	0.1
都筑区	469,694	0.9	361,748	0.7	362,154	0.7
川崎市	15,669,557	29.6	15,587,774	29.4	15,958,643	30.8
川崎区	14,539,877	27.5	14,467,919	27.3	14,853,504	28.7
幸区	289,146	0.5	285,507	0.5	288,479	0.6
中原区	499,874	0.9	485,614	0.9	478,796	0.9
高津区	176,455	0.3	177,535	0.3	168,257	0.3
多摩区	63,391	0.1	63,921	0.1	61,625	0.1
宮前区	27,447	0.1	28,779	0.1	29,483	0.1
麻生区	73,367	0.1	78,499	0.1	78,499	0.2
相模原市	3,025,030	5.7	3,561,345	6.7	3,150,840	6.1
緑区	775,581	1.5	781,346	1.5	792,692	1.5
中央区	1,950,184	3.7	2,454,699	4.6	2,038,816	3.9
南区	299,265	0.6	325,300	0.6	319,332	0.6
横須賀市	3,025,056	5.7	3,067,251	5.8	3,056,867	5.9
平塚市	2,647,142	5.0	2,700,501	5.1	2,529,219	4.9
鎌倉市	390,756	0.7	405,353	0.8	379,385	0.7
藤沢市	2,548,078	4.8	2,714,293	5.1	2,746,232	5.3
小田原市	1,314,618	2.5	1,305,805	2.5	1,318,412	2.5
茅ヶ崎市	728,611	1.4	739,830	1.4	732,729	1.4
逗子市	X	X	0	0.0	0	0
三浦市	64,099	0.1	65,877	0.1	65,877	0.1
秦野市	1,744,579	3.3	1,471,903	2.8	1,397,598	2.7

市区町村名	平成 24 年		平成 25 年		平成 26 年	
	面積	構成比	面積	構成比	面積	構成比
年次	m ²	%	m ²	%	m ²	%
厚 木 市	1,738,975	3.3	1,715,638	3.2	1,710,027	3.3
大 和 市	694,492	1.3	681,459	1.3	804,486	1.6
伊 勢 原 市	610,299	1.2	635,752	1.2	623,743	1.2
海 老 名 市	728,158	1.4	737,547	1.4	695,744	1.3
座 間 市	888,528	1.7	882,793	1.7	785,197	1.5
南 足 柄 市	1,095,182	2.1	1,026,764	1.9	1,029,987	2.0
綾 瀬 市	1,030,166	1.9	984,742	1.9	957,730	1.8
葉 山 町	X	X	X	X	X	X
寒 川 町	1,216,096	2.3	1,170,898	2.2	1,130,432	2.2
大 磯 町	X	X	X	X	X	X
二 宮 町	X	X	X	X	X	X
中 井 町	192,947	0.4	194,623	0.4	192,340	0.4
大 井 町	83,497	0.2	83,517	0.2	85,676	0.2
松 田 町	X	X	X	X	X	X
山 北 町	246,326	0.5	243,952	0.5	205,746	0.4
開 成 町	191,225	0.4	186,443	0.4	200,607	0.4
湯 河 原 町	X	X	X	X	X	X
愛 川 町	635,122	1.2	720,838	1.4	700,642	1.4
清 川 村	X	X	X	X	X	X

資料：県統計センター「神奈川県工業統計調査結果報告」（各年 12 月 31 日現在）による。

注 1：従業者数が 30 人以上の製造業に属する事業所の敷地面積を集計している。

注 2：事業所数が 1~2 か所の場合、敷地面積は秘匿値として「X」と表示している。

注 3：集計数値は、端数処理のため一致しない場合がある。

注 4：政令市の構成比と、区の構成比の合計したものは一致しない場合がある。

注 5：従業者 30 人以上の事業所がない市町村は掲載していない。

第18表 県内道路延長及び道路敷面積

道路種別	計		管 理 者					
	実延長	道路敷面積	国	高速会社等	県	指定市	市町村 (指定市除く)	その他
	Km	km ²	Km	Km	Km	Km	Km	Km
高速自動車国道	82.7	5,836	0.0	82.7	0.0	0.0	0.0	0.0
一般国道	694.0	19,353	288.5	145.6	175.1	84.8	0.0	0.0
小 計	776.7	25,189	288.5	228.4	175.1	84.8	0.0	0.0
主要地方道	757.2	11,677	0.0	7.3	486.8	260.7	2.4	0.0
一般県道	658.2	8,828	0.0	51.8	405.7	200.7	0.1	0.0
小 計	1,415.4	20,505	0.0	59.1	892.5	461.4	2.5	0.0
市町村道	23,510.8	138,817	0.0	20.1	0.0	11,861.7	11,629.0	0.0
計	25,703.0	184,511	288.5	307.6	1,067.6	12,407.9	11,631.5	0.0
道路運送法による 一般自動車道	31.5	757	0.0	2.1	0.0	0.0	0.0	29.5

資料：県道路管理課調べ（平成27年4月1日現在）による。

注1：「主要地方道」の欄には、主要地方道のうち県道のみを記載し、市道である主要地方道については、「市町村道」欄に含めた。

注2：「管理者」のうち「高速会社等」欄には、神奈川県道路公社も含む。

注3：小数点以下第2位四捨五入のため、計に合致しない。

第 19 表 特別緑地保全地区の状況

所 在	特別緑地保全地区名	面 積	所 在	特別緑地保全地区名	面 積
		ha			ha
横浜市	大倉山	5.4	今宿町		2.8
	上郷・釜利谷	7.5	古橋		2.2
	獅子ヶ谷・師岡	17.0	岡津町		2.2
	朝比奈	22.8	馬場四丁目		0.8
	柴・長浜	1.3	上星川一丁目		0.1
	森浅間社	2.7	権太坂		2.2
	川島	2.0	港南一丁目		0.6
	上郷・中野	3.1	飯島町		6.7
	猪子山	1.9	馬場二丁目		0.3
	宮沢・蟹沢	2.0	三枚町牛道根		1.7
	日吉	3.8	川和		4.1
	大曾根台	1.8	北寺尾七丁目		1.3
	鴨居原	3.4	鶴ヶ峰一丁目		0.2
	南本宿	5.2	上川井町大貫谷		1.0
	釜利谷	12.0	上川井町堀谷		1.5
	駒岡・梶山	2.9	鍋屋		1.1
	公田・荒井沢	7.0	菅田町出戸谷		0.4
	川井	5.3	菅田町堀上		0.7
	上山・白山	6.3	今井町根下		0.3
	大岡	0.7	上菅田町笹山		1.3
	東山	1.8	市沢町		2.0
	三保	48.0	柏町		1.9
	上郷・尾月	4.2	鶴ヶ峰二丁目		0.6
	鶴ヶ峰	1.4	西八朔町藤林		1.1
	鯉ヶ久保	1.7	綱島		3.2
	宮沢	2.2	上菅田町金草沢		0.9
	寺家	12.3	池辺滝ヶ谷戸		3.2
	小机城址	4.2	池辺町八所谷戸		1.4
	駒岡中郷	0.8	峰		1.2
	熊野神社	4.1	上川井町中田谷		3.1
	追分	8.4	新吉田町		1.5
	金井	4.1	神大寺二丁目		0.8
	中田北	1.3	三枚町		2.7
	名瀬北	6.5	芹が谷五丁目		0.5
	御伊勢山・権現山	11.9	上菅田町寺下橋		2.2
	俣野	4.1	汲沢四丁目		0.7
	今井町	0.6	鴨居四丁目		0.4
	善部町	1.8	恩田東部		9.2
	天神の杜	0.9	上川井町堂谷		3.5
	鍛冶ヶ谷	2.9	市沢町日向		0.6
	寺山町	0.7	三保町東谷		2.9
	菅田町	1.1	下倉田町		1.4
	本牧十二天	0.6	東寺尾六丁目		0.9
舞岡	5.9	片倉三丁目		1.0	
野七里	5.6	恩田町		4.2	
下永谷	3.7	恩田町九郎治谷		0.7	

所 在	特別緑地保全地区名	面 積	所 在	特別緑地保全地区名	面 積
		ha			ha
	恩田町番匠谷	1.4		岡上小塚	1.0
	鉄町富士塚台	0.8		岡上自正寺	0.7
	阿久和南一丁目	1.3		黒川鷹ノ巣	1.5
	野庭・上永谷	1.1		西黒川	9.6
	今井町多子谷	2.1		岡上川井田	0.3
	上白根町小池	2.4		早野矢崎前	0.4
	川島町二ノ沢	0.8		王禅寺日吉谷	0.5
	六浦東三丁目	0.6		久地東	0.6
	北八朔町北	1.0		五力田谷戸	0.7
	三保町杉沢堰	0.6		黒川沢谷戸	1.8
	大棚町	0.5		黒川丸山	0.9
	和泉町早稲田	1.8		黒川橋場	0.3
横浜市	計 (104 地区)	352.6		王禅寺源左衛門	2.2
川崎市	久末	1.1		菅生ヶ丘	0.3
	小沢城址	6.8		黒川腰巻	0.8
	多摩	6.8		黒川七ツ谷	0.6
	橋	5.5		黒川南	0.8
	久末東	0.8		黒川入り谷戸	2.0
	野川	0.5		黒川石神谷戸	1.1
	井田山	1.1		黒川伏越	0.6
	南野川	0.9		栗木山王山	2.0
	生田寒谷	1.5		五力田寺谷戸	0.6
	井田伊勢台	0.9		柿生の里	1.9
	久末イノ木	0.9		岡上杉山下	1.4
	久地	0.8		王禅寺東	0.9
	菅馬場谷	2.0		高石	0.3
	神庭	2.3		多摩美	0.2
	井田平台	0.3		王禅寺瓦谷	0.5
	生田榎戸	1.7		水沢	0.9
	向原の里	1.1		王禅寺西	0.3
	野川十三坊台	1.4		王禅寺日吉の辻	0.5
	五力田小台	0.3		岡上丸山	1.3
	細山大久保	0.5		長尾	0.4
	黒川西谷	3.9		久末籠場谷	0.6
	岡上梨子ノ木	2.5		王禅寺四ツ田	7.1
	千年	0.3		黒川宮添	1.3
	黒川海道	8.6		平	0.3
	久末楸谷	1.0		白山南	1.0
	早野梅ヶ谷	10.9		上麻布仲村東	0.3
	黒川よこみね	7.2		岡上丸山東	0.3
	早野五郎池	0.4		黒川明坪	0.8
	東野川	0.7		真福寺谷	0.2
	黒川広町	0.8		上麻生仲村西	0.4
	生田東五反田	1.0	川崎市	計 (74 地区)	124.7

所在	特別緑地保全地区名	面積
相模原市		ha
	若葉台南側斜面	6.0
	下九沢内出	3.9
相模原市 計 (2地区)		9.9
鎌倉市	城廻	3.7
	昌清院	0.8
	岡本	3.2
	玉縄城址	2.4
	常盤山	19.0
	寺分一丁目	2.3
	天神山	5.0
	手広・笛田	6.0
	梶原五丁目	4.6
	等覚寺	1.8
鎌倉市 計 (10地区)		48.8
藤沢市	引地川	16.0
	境川	15.0
	城南	4.8
藤沢市 計 (3地区)		35.8
茅ヶ崎市	清水谷	4.9
茅ヶ崎市 計 (1地区)		4.9
逗子市	山の根一丁目	0.4
逗子市 計 (1地区)		0.4
厚木市	恩曾恩名	0.2
厚木市 計 (1地区)		0.2
大和市	泉の森	17.0
大和市 計 (1地区)		17.0
座間市	相模川	10.3
座間市 計 (1地区)		10.3
合計	198地区	604.6ha

資料：県自然環境保全課調べ（平成27年3月31日現在）による。

備考：特別緑地保全地区とは、都市緑地法第12条に規定する地区である。

第20表 風致地区の状況

都市計画名称	風致地区名	面積	種別指定面積	
		ha	ha	
横 浜	山手	104.0	第3種	78.0
			第4種	26.0
	本牧	66.0	第3種	49.0
			第4種	17.0
	根岸	111.0	第3種	96.0
			第4種	15.0
	磯子	199.0	第3種	108.0
			第4種	91.0
	峰沢・常盤台	79.0	第3種	36.0
			第4種	43.0
	三ツ沢	35.0	第3種	11.0
			第4種	24.0
	三ツ池	159.0	第3種	154.0
			第4種	5.0
	日吉	57.0	第3種	23.0
			第4種	34.0
富岡・長浜	153.0	第3種	137.0	
		第4種	16.0	
円海山	794.0	第1種	599.0	
		第2種	145.0	
		第3種	50.0	
大池・今井・名瀬	396.0	第3種	396.0	
仏向・花見台	107.0	第3種	77.0	
		第4種	30.0	
川井・矢指	503.0	第3種	503.0	
新治・三保	590.0	第3種	387.0	
		第4種	203.0	
八朔	134.0	第3種	111.0	
		第4種	23.0	
奈良	223.0	第3種	167.0	
		第4種	56.0	
横浜市 計	(16地区)	3,710.0	第1種	599.0
			第2種	145.0
			第3種	2,383.0
			第4種	583.0
川 崎	多摩川	284.8	特 別	277.3
			その他	7.5
川崎市 計	(1地区)	284.8	特 別	277.3
			その他	7.5
横須賀	塚山	26.8	第1種	5.6
			第4種	21.2
	衣笠・大楠山	682.0	第1種	3.4
			第4種	678.6

都市計画名称	風致地区名	面積	種別指定面積
横須賀市	浦賀半島	284.0	第1種 103.6 第4種 180.4
	武山	326.7	第1種 34.5 第4種 292.2
	荒崎	36.2	第4種 36.2
	計 (5地区)	1,355.7	第1種 147.1 第4種 1,208.6
平塚	湘南海岸	96.2	第1種 79.7 第3種 3.9 第4種 12.6
平塚市	計 (1地区)	96.2	第1種 79.7 第3種 3.9 第4種 12.6
鎌倉	鎌倉	2,194.0	第2種 2,033.0 第3種 156.0 第4種 5.0
鎌倉市	計 (1地区)	2,194.0	第2種 2,033.0 第3種 156.0 第4種 5.0
藤沢	片瀬山	145.3	第4種 145.3
	江の島	26.2	第4種 26.2
	鵜沼	138.4	第4種 138.4
	湘南海岸	224.1	第4種 224.1
	太平台	50.1	第4種 50.1
藤沢市	計 (5地区)	584.1	第4種 584.1
小田原	小田原城址	15.0	第1種 13.0 第4種 2.0
	城山	51.0	第1種 21.0 第3種 16.0 第4種 14.0
	海岸	257.0	第1種 237.0 第2種 17.0 第3種 3.0
	計 (3地区)	323.0	第1種 271.0 第2種 17.0 第3種 19.0 第4種 16.0
逗子	披露山・逗子海岸	90.2	第1種 40.2 第4種 50.0
逗子市	計 (1地区)	90.2	第1種 40.2 第4種 50.0
三浦	油壺	253.8	第1種 67.3 第4種 186.5
	城ヶ島	58.3	第1種 55.6 第4種 2.7

都市計画名称	風致地区名	面積	種別指定面積									
三浦市	下浦海岸	166.3	第1種	29.9								
			第4種	136.4								
	松輪・毘沙門	327.1	第1種	147.0								
			第4種	180.1								
黒崎	132.7	第1種	48.0									
			第4種	84.7								
計	(5地区)	938.2	第1種	347.8								
			第4種	590.4								
葉山	一色	307.8	第1種	58.2								
			第4種	249.6								
葉山町	大楠山	98.7	第4種	98.7								
			計	(2地区)	406.5	第1種	58.2					
			第4種	348.3								
愛川	高取・中津溪谷	305.5	第4種	305.5								
			仏果山・経ヶ岳	606.2	第4種	606.2						
					志田・三栗山	460.5	第4種	460.5				
							中津川東	47.3	第4種	47.3		
									八菅山	76.7	第4種	76.7
											相模川西	18.5
計	(6地区)	1,514.7										
二宮	吾妻山	57.9	第1種	9.4								
			第4種	48.5								
二宮町	計	(1地区)	57.9	第1種	9.4							
			第4種	48.5								
湯河原	湯河原	3,436.0	第1種	266.0								
			第2種	2,620.0								
			第3種	439.0								
			第4種	111.0								
			福浦	12.0	第3種	5.0						
					第4種	7.0						
湯河原町	計	(2地区)	3,448.0	第1種	266.0							
			第2種	2,620.0								
			第3種	444.0								
			第4種	118.0								
総計		49地区	15,003.3ha									

資料：県自然環境保全課調べ（平成27年3月31日現在）による。

備考：風致地区とは、都市計画法第8条に規定する地区であり、地区の種別を条例で指定する。

第 21 表 近郊緑地保全区域の状況

所在	近郊緑地保全区域		近郊緑地特別保全地区	
	区域名	面積 (ha)	地区名	面積 (ha)
鎌倉市 横浜市	円海山・北鎌倉	約1,096 (うち横浜市分約 802)	円海山	約116.0
			大丸山	約72.6
			公田	約5.4
			鎌倉	約131.0
横須賀市	武山	約327	武山	約194.5
横須賀市 葉山町	衣笠・大楠山	約958 (うち葉山町分約 273)	衣笠・大楠山	約49.5
逗子市 葉山町	逗子・葉山	約1,087 (うち葉山町分約 805)	三ヶ岡山	約33.2
相模原市	相模原	約644	相模原	約73.0
			相模横山・相模川	約103.8
三浦市	剣崎・岩堂山	約618		
	小網代	約70	小網代	約65.0
計	7 区域	約4,800ha	10 地区	約 844.0ha

資料：県自然環境保全課調べ（平成27年3月31日現在）による。

備考：近郊緑地保全区域とは、首都圏近郊緑地保全法第3条に規定する区域であり、近郊緑地特別保全地区とは同法第5条に規定する地区である。

第 22 表 歴史的風土保存区域の状況

所在	歴史的風土保存区域		歴史的風土特別保存地区	
	区域名	面積 (ha)	地区名	面積 (ha)
鎌倉市	朝比奈	約 142	朝比奈切通し	7
			瑞泉寺	119
	八幡宮 ※面積は、大仏・長谷 観音特別保存地区 分を含む	約 308	護良親王墓	2
			浄妙寺	8.1
			永福寺跡	5.7
			寿福寺	18
			建長寺・浄智寺・ 八幡宮	172
	山ノ内	約 158	円覚寺	29
	(八幡宮＝再掲)		大仏・長谷観音	110
	長谷・極楽寺	約 207	極楽寺	9.8
稲村ヶ崎			6	
鎌倉市及び逗子市	大町・材木座	約 174	妙本寺・衣張山	67
			名越切通し	20
計	5 区域	約 989ha	13 地区	573.6ha

資料：県自然環境保全課調べ（平成27年3月31日現在）による。

備考：歴史的風土保存区域とは、古都における歴史的風土の保存に関する特別措置法第4条で規定する区域であり、歴史的風土特別保存地区とは、同法第6条で規定する地区である。

第23表 都市公園面積

市町村名	街区公園		近隣公園		地区公園		住区基幹公園 (A)		総合公園		運動公園		都市基幹公園 (B)	
	箇所	面積	箇所	面積	箇所	面積	箇所	面積	箇所	面積	箇所	面積	箇所	面積
横浜市	2,279	382.21	196	326.56	44	199.45	2,519	908.22	17	287.90	7	167.08	24	454.98
川崎市	920	113.47	32	56.73	6	27.28	958	197.48	4	176.14	1	77.43	5	253.57
相模原市	542	45.88	12	18.72	3	12.19	557	76.79	5	67.72	2	29.20	7	96.92
横須賀市	373	77.42	22	39.05	2	7.67	397	124.14	1	16.74	5	33.81	6	50.55
平塚市	205	24.98	13	16.36	0	0.00	218	41.34	2	42.58	1	10.04	3	52.62
鎌倉市	230	21.24	0	0.00	2	15.40	232	36.64	1	6.98	0	0.00	1	6.98
藤沢市	253	42.12	23	25.85	2	19.55	278	87.52	3	48.80	2	13.42	5	62.22
小田原市	134	13.71	0	0.00	0	0.00	134	13.71	3	33.52	1	12.41	4	45.93
茅ヶ崎市	145	14.57	4	5.47	3	13.92	152	33.96	0	0.00	0	0.00	0	0.00
逗子市	71	10.09	3	7.04	1	5.56	75	22.69	0	0.00	0	0.00	0	0.00
三浦市	58	9.91	1	3.69	0	0.00	59	13.60	0	0.00	1	8.16	1	8.16
秦野市	174	14.68	2	3.33	1	6.82	177	24.83	0	0.00	1	16.48	1	16.48
厚木市	217	28.59	5	7.69	1	8.86	223	45.14	1	9.38	1	15.70	2	25.08
大和市	157	26.25	4	6.51	0	0.00	161	32.76	2	21.05	0	0.00	2	21.05
伊勢原市	134	12.81	7	11.37	0	0.00	141	24.18	0	0.00	1	12.87	1	12.87
海老名市	49	11.94	5	9.93	0	0.00	54	21.87	0	0.00	1	17.52	1	17.52
座間市	35	6.40	3	6.83	1	4.39	39	17.62	1	13.41	0	0.00	1	13.41
南足柄市	25	4.71	1	0.65	0	0.00	26	5.36	0	0.00	1	14.07	1	14.07
綾瀬市	97	13.18	3	4.54	3	14.18	103	31.90	0	0.00	1	13.11	1	13.11
政令市以外	2,357	332.60	96	148.31	16	96.35	2,469	577.26	14	192.46	16	167.59	30	360.05
市合計	6,098	874.16	336	550.32	69	335.27	6,503	1,759.75	40	724.22	26	441.30	66	1,165.52
葉山町	1	0.17	1	1.69	0	0.00	2	1.86	1	28.84	0	0.00	1	28.84
寒川町	30	2.44	1	1.50	1	4.77	32	8.71	0	0.00	1	7.22	1	7.22
大磯町	40	4.38	0	0.00	0	0.00	40	4.38	0	0.00	1	11.70	1	11.70
二宮町	14	5.61	0	0.00	0	0.00	14	5.61	1	11.37	0	0.00	1	11.37
中井町	1	1.72	0	0.00	0	0.00	1	1.72	0	0.00	1	16.90	1	16.90
大井町	4	0.48	0	0.00	0	0.00	4	0.48	0	0.00	0	0.00	0	0.00
松田町	5	4.97	0	0.00	0	0.00	5	4.97	0	0.00	0	0.00	0	0.00
山北町	5	1.51	1	1.69	0	0.00	6	3.20	0	0.00	0	0.00	0	0.00
開成町	6	1.97	0	0.00	0	0.00	6	1.97	0	0.00	0	0.00	0	0.00
箱根町	10	1.66	1	0.88	0	0.00	11	2.54	0	0.00	0	0.00	0	0.00
真鶴町	0	0.00	1	2.18	0	0.00	1	2.18	0	0.00	0	0.00	0	0.00
湯河原町	15	3.91	2	3.77	0	0.00	17	7.68	1	10.13	0	0.00	1	10.13
愛川町	15	3.55	2	4.93	2	11.17	19	19.65	0	0.00	0	0.00	0	0.00
清川村	0	0.00	0	0.00	0	0.00	-	-	0	0.00	0	0.00	-	-
町村合計	146	32.37	9	16.64	3	15.94	158	64.95	3	50.34	3	35.82	6	86.16
政令市以外	2,503	364.97	105	164.95	19	112.29	2,627	642.21	17	242.80	19	203.41	36	446.21
県全体	6,244	906.53	345	566.96	72	351.21	6,661	1,824.70	43	774.56	29	477.12	72	1,251.68

資料：県都市公園課調べ（平成26年3月31日現在）による。

注1：都市緑地等には、都市緑地、緩衝緑地、都市林、広場公園を含む。

2：特殊公園とは、風致公園、動植物公園、歴史公園及び墓園をいう。

3：人口とは、都市計画区域人口をいう。

4：県立公園は、内数。

(面積単位：ha)

特殊公園(C)		広域公園(D)		都市緑地等(E)		緑道(F)		都市公園全体 (G)=A+B+C+D+E+F		都市計画区域		人口 (H)	ひとりあたりの 都市公園面積 (G/H×10)	県立公園	
箇所	面積	箇所	面積	箇所	面積	箇所	面積	箇所	面積	全面積	公園割合	(千人)	(㎡/人)	箇所	面積
20	108.75	4	189.42	54	89.47	21	45.02	2,642	1,795.86	43,579	4.12%	3,689	4.87	4	127.82
4	29.08	0	0.00	106	70.35	19	7.55	1,092	558.03	14,435	3.87%	1,453	3.84	1	11.70
6	36.95	1	47.47	23	24.70	5	12.46	599	295.29	21,705	1.36%	717	4.12	3	73.77
9	34.94	1	70.36	100	224.24	3	0.73	516	504.96	10,071	5.01%	408	12.38	2	75.09
2	34.34	0	0.00	43	8.78	4	2.34	270	139.42	6,788	2.05%	257	5.42		
4	50.00	0	0.00	6	6.18	0	0.00	243	99.80	3,953	2.52%	173	5.77		
2	20.10	2	19.06	8	5.24	2	8.50	297	202.64	6,951	2.92%	417	4.86	2	37.30
3	12.03	1	13.94	0	0.00	4	1.83	146	87.44	11,406	0.77%	196	4.46	1	13.94
1	0.28	1	35.00	13	1.84	0	0.00	167	71.08	3,576	1.99%	237	3.00	2	36.59
2	8.41	0	0.00	6	19.66	0	0.00	83	50.76	1,734	2.93%	60	8.46		
2	14.80	0	0.00	1	0.64	0	0.00	63	37.20	3,144	1.18%	46	8.09	1	14.56
2	1.68	1	36.10	10	24.86	0	0.00	191	103.95	10,361	1.00%	170	6.11	1	36.10
0	0.00	1	64.60	3	38.60	0	0.00	229	173.42	9,383	1.85%	225	7.71	1	64.60
0	0.00	0	0.00	5	11.84	0	0.00	168	65.65	2,706	2.43%	228	2.88		
0	0.00	0	0.00	0	0.00	0	0.00	142	37.05	5,552	0.67%	101	3.67		
4	1.89	0	0.00	13	18.95	2	0.85	74	61.08	2,648	2.31%	129	4.73	1	13.77
1	30.55	0	0.00	0	0.00	0	0.00	41	61.58	1,758	3.50%	129	4.77	1	30.55
0	0.00	0	0.00	0	0.00	0	0.00	27	19.43	7,693	0.25%	44	4.42		
0	0.00	0	0.00	16	5.87	5	1.93	125	52.81	2,228	2.37%	84	6.29		
32	209.02	7	239.06	224	366.70	20	16.18	2,782	1,768.27	89,952	1.97%	2,904	6.09	12	322.50
62	383.80	12	475.95	407	551.22	65	81.21	7,115	4,417.45	169,671	2.60%	8,763	5.04	20	535.79
1	1.80	0	0.00	3	31.83	0	0.00	7	64.33	1,706	3.77%	34	18.92	2	31.26
0	0.00	0	0.00	4	0.48	3	1.85	40	18.26	1,342	1.36%	47	3.89		
1	8.93	0	0.00	8	1.21	0	0.00	50	26.22	1,723	1.52%	33	7.95	1	8.93
1	0.89	0	0.00	0	0.00	0	0.00	16	17.87	908	1.97%	29	6.16		
0	0.00	0	0.00	0	0.00	0	0.00	2	18.62	2,002	0.93%	10	18.62		
0	0.00	0	0.00	0	0.00	0	0.00	4	0.48	1,441	0.03%	17	0.28		
0	0.00	0	0.00	4	1.50	0	0.00	9	6.47	571	1.13%	9	7.19		
1	0.90	0	0.00	0	0.00	0	0.00	7	4.10	2,153	0.19%	10	4.10		
0	0.00	0	0.00	0	0.00	0	0.00	6	1.97	656	0.30%	17	1.16		
2	17.46	0	0.00	1	0.70	0	0.00	14	20.70	9,282	0.22%	13	15.92	1	15.89
0	0.00	0	0.00	0	0.00	0	0.00	1	2.18	702	0.31%	8	2.73		
0	0.00	0	0.00	1	0.06	0	0.00	19	17.87	4,099	0.44%	26	6.87		
1	22.60	1	51.83	1	3.40	0	0.00	22	97.48	3,429	2.84%	42	23.21	1	51.83
0	0.00	0	0.00	0	0.00	0	0.00	-	-	0	-	0	-		
7	52.58	1	51.83	22	39.18	3	1.85	197	296.55	30,014	0.99%	295	10.05	5	107.91
39	261.60	8	290.89	246	405.88	23	18.03	2,979	2,064.82	119,966	1.72%	3,199	6.45	17	430.41
69	436.38	13	527.78	429	590.40	68	83.06	7,312	4,714.00	199,685	2.36%	9,058	5.20	25	643.70

第24表 土地区画整理状況

(面積単位:m²)

市町村名	区 分		市町村施行				市町村以外のもの	
	計 画		実 施 済		実 施 状 況			
	地区数	面 積	地区数	面 積	地区数	面 積		
県 計	102	46,286,302	102	42,733,530	367	126,540,798		
横 浜 ・ 川 崎	44	21,917,839	44	21,701,888	140	71,169,672		
横 浜 市	30	11,598,000	30	11,618,203	105	56,446,273		
川 崎 市	14	10,319,839	14	10,083,685	35	14,723,399		
三 浦 半 島	8	2,341,446	8	2,341,446	26	2,701,680		
横 須 賀 市	6	1,701,351	6	1,701,351	18	2,195,495		
鎌 倉 市	1	363,666	1	363,666	1	261,569		
逗 子 市	0	0	0	0	3	78,400		
三 浦 市	1	276,429	1	276,429	4	166,216		
葉 山 町	0	0	0	0	0	0		
県 央	12	3,350,017	12	2,987,610	84	37,628,503		
相 模 原 市	3	1,082,927	3	1,082,927	34	19,985,373		
厚 木 市	2	507,589	2	507,589	21	6,030,889		
大 和 市	2	651,600	2	502,620	11	9,784,241		
海 老 名 市	0	0	0	0	10	714,388		
座 間 市	0	0	0	0	4	592,047		
綾 瀬 市	5	1,107,901	5	894,474	4	521,565		
愛 川 町	0	0	0	0	0	0		
清 川 村	0	0	0	0	0	0		
湘 南	26	16,096,737	26	13,132,937	83	12,045,990		
平 塚 市	5	1,613,961	5	1,613,961	7	3,561,469		
藤 沢 市	14	13,206,890	14	10,323,298	28	3,563,778		
茅 ヶ 崎 市	1	374,000	1	373,618	5	998,200		
秦 野 市	2	310,361	2	271,177	16	1,175,954		
伊 勢 原 市	1	317,156	1	317,156	17	1,685,327		
寒 川 町	1	99,369	1	58,727	1	219,262		
大 磯 町	2	175,000	2	175,000	0	0		
二 宮 町	0	0	0	0	9	842,000		
県 西	12	2,580,263	12	2,569,649	31	2,649,869		
小 田 原 市	6	1,248,354	6	1,248,354	13	1,003,077		
南 足 柄 市	1	22,252	1	11,638	5	486,300		
中 井 町	0	0	0	0	7	915,394		
大 井 町	0	0	0	0	2	125,561		
松 田 町	1	45,569	1	45,569	0	0		
山 北 町	0	0	0	0	0	0		
開 成 町	2	291,472	2	291,472	4	119,537		
箱 根 町	0	0	0	0	0	0		
真 鶴 町	0	0	0	0	0	0		
湯 河 原 町	2	972,616	2	972,616	0	0		
旧 津 久 井	0	0	0	0	3	345,084		
旧 城 山 町	0	0	0	0	3	345,084		
旧 藤 野 町	0	0	0	0	0	0		

資料：県市町村課「市町村公共施設概要」（平成18年3月31日現在）による。平成18年度以降集計廃止。

第25表 都市再開発状況

(面積単位：m²)

市町村名	区分	市町村施行				市町村以外のもの	
		計画		実施済		実施状況	
		地区数	面積	地区数	面積	地区数	面積
県計		15	748,148	12	220,037	35	339,817
横浜・川崎		6	153,796	6	132,755	21	234,540
横浜市		5	127,696	5	106,655	16	200,707
川崎市		1	26,100	1	26,100	5	33,833
三浦半島		1	14,700	1	14,700	4	27,537
横須賀市		0	0	0	0	4	27,537
鎌倉市		1	14,700	1	14,700	0	0
逗子市		0	0	0	0	0	0
三浦市		0	0	0	0	0	0
葉山町		0	0	0	0	0	0
県央		4	59,737	3	45,507	8	50,910
相模原市		3	49,931	2	35,701	2	35,701
厚木市		1	9,806	1	9,806	6	15,209
大和市		0	0	0	0	0	0
海老名市		0	0	0	0	0	0
座間市		0	0	0	0	0	0
綾瀬市		0	0	0	0	0	0
愛川町		0	0	0	0	0	0
清川村		0	0	0	0	0	0
湘南		4	519,915	2	27,075	0	0
平塚市		0	0	0	0	0	0
藤沢市		1	20,218	1	20,218	0	0
茅ヶ崎市		1	7,000	1	6,857	0	0
秦野市		0	0	0	0	0	0
伊勢原市		1	13,697	0	0	0	0
寒川町		0	0	0	0	0	0
大磯町		0	0	0	0	0	0
二宮町		1	479,000	0	0	0	0
県西		0	0	0	0	2	26,830
小田原市		0	0	0	0	1	5,300
南足柄市		0	0	0	0	1	21,530
中井町		0	0	0	0	0	0
大井町		0	0	0	0	0	0
松田町		0	0	0	0	0	0
山北町		0	0	0	0	0	0
開成町		0	0	0	0	0	0
箱根町		0	0	0	0	0	0
真鶴町		0	0	0	0	0	0
湯河原町		0	0	0	0	0	0
旧津久井		0	0	0	0	0	0
旧城山町		0	0	0	0	0	0
旧藤野町		0	0	0	0	0	0

資料：県市町村課「市町村公共施設概要」（平成18年3月31日現在）による。平成18年度以降集計廃止。

第26表 都市計画法に基づく開発許可の件数・面積

市町村名	区分		市街化区域		市街化調整区域		その他の都市計画区域		計	
	件数	面積	件数	面積	件数	面積	件数	面積	件数	面積
県	計		ha		ha		ha		ha	
平成6年度	1,575	369.9	668	243.4	28	7.0	2,271	620.3		
7年度	1,561	283.4	634	62.2	33	11.2	2,228	356.9		
8年度	1,576	295.2	642	44.2	27	33.8	2,245	373.3		
9年度	1,341	347.7	663	63.2	25	13.3	2,029	424.2		
10年度	1,206	266.6	625	52.9	19	3.8	1,850	323.3		
11年度	1,222	258.8	531	53.7	18	8.0	1,771	320.5		
12年度	1,183	277.0	522	47.2	20	5.1	1,725	329.3		
13年度	1,228	316.0	497	73.8	24	14.4	1,749	404.2		
14年度	1,128	208.5	362	31.7	23	9.3	1,513	249.5		
15年度	1,388	387.3	420	34.4	16	10.9	1,824	432.6		
16年度	1,320	275.3	434	42.2	21	7.1	1,775	324.6		
17年度	1,148	257.6	396	34.2	22	5.8	1,566	297.6		
18年度	1,182	261.2	374	31.0	28	10.5	1,584	302.8		
19年度	1,104	259.8	327	44.3	27	9.8	1,458	313.9		
20年度	981	206.7	386	59.5	22	5.7	1,389	272.0		
21年度	733	153.4	276	46.2	16	6.1	1,025	205.7		
22年度	978	185.6	316	37.5	14	7.0	1,308	228.3		
23年度	967	206.8	325	42.5	11	2.7	1,303	252.0		
24年度	1,036	208.9	359	57.3	15	4.0	1,410	270.2		
25年度	1,081	203.36	274	142.85	9	7.47	1,364	353.68		
26年度	995	184.94	236	146.69	14	12.23	1,245	343.86		
横浜・川崎	339	62.09	32	92.91	-	-	371	155.00		
横浜市	225	39.00	30	92.30	-	-	255	131.30		
川崎市	114	23.09	2	0.61	-	-	116	23.70		
三浦半島	68	9.66	14	0.92	-	-	82	10.58		
横須賀市	38	5.31	8	0.62	-	-	46	5.93		
鎌倉市	21	2.93	2	0.18	-	-	23	3.11		
逗子市	2	0.26	0	0.00	-	-	2	0.26		
三浦市	3	0.30	3	0.09	-	-	6	0.39		
葉山町	4	0.86	1	0.03	-	-	5	0.89		
県央	235	60.77	57	18.48	4	5.67	296	84.92		
相模原市	81	19.78	14	4.75	4	5.67	99	30.20		
厚木市	49	11.26	22	2.01	-	-	71	13.27		
大和市	24	3.49	2	0.56	-	-	26	4.05		
海老名市	25	2.94	9	8.13	-	-	34	11.07		
座間市	28	10.29	5	2.83	-	-	33	13.12		
綾瀬市	17	2.74	3	0.16	-	-	20	2.90		
愛川町	11	10.27	2	0.04	-	-	13	10.31		
清川村	-	-	-	-	-	-	-	-		

市町村名	区分	市街化区域		市街化調整区域		その他の都市計画区域		計	
		件数	面積	件数	面積	件数	面積	件数	面積
湘南		269	40.05	75	29.71	-	-	344	69.76
平塚市		56	9.98	12	5.01	-	-	68	14.99
藤沢市		71	11.81	14	1.05	-	-	85	12.86
茅ヶ崎市		38	4.48	14	1.04	-	-	52	5.52
秦野市		54	7.22	10	20.74	-	-	64	27.96
伊勢原市		19	3.05	13	0.55	-	-	32	3.60
寒川町		17	1.99	8	1.09	-	-	25	3.08
大磯町		8	0.72	3	0.19	-	-	11	0.91
二宮町		6	0.80	1	0.04	-	-	7	0.84
県西		84	12.37	58	4.67	10	6.56	152	23.60
小田原市		54	7.73	44	4.03	-	-	98	11.76
南足柄市		11	1.01	6	0.32	-	-	17	1.33
中井町		2	0.40	1	0.03	-	-	3	0.43
大井町		8	1.99	1	0.05	-	-	9	2.04
松田町		2	0.30	0	0.00	-	-	2	0.30
山北町		-	-	-	-	1	0.10	1	0.10
開成町		7	0.94	6	0.24	-	-	13	1.18
箱根町		-	-	-	-	6	2.45	6	2.45
真鶴町		-	-	-	-	0	0.00	0	0.00
湯河原町		-	-	-	-	3	4.01	3	4.01

資料：県建築指導課、横浜市、川崎市、相模原市、横須賀市、藤沢市、鎌倉市、平塚市、小田原市、茅ヶ崎市、厚木市、大和市、秦野市調べによる。

注：集計数値は端数処理のため一致しない場合がある。

- | |
|--------------------|
| 2 県土利用の現況及び推移 |
| (1) 総説 |
| (2) 都市地域等の状況 |
| (3) 農業地域の状況 |
| (4) 森林地域の状況 |
| (5) 自然公園地域の状況 |
| (6) 自然環境保全地域の状況 |
| (7) その他 |

(3) 農業地域の状況

第 27 表 耕地面積の推移

第 28 表 耕地面積及び耕作放棄地面積

第 29 表 市街化区域農地面積

第 30 表 農業振興地域面積及び農用地区域面積

第 31 表 農地法に基づく農地転用の許可又は届出の件数・面積(地域別)

第 32 表 農地法に基づく農地転用の許可又は届出の件数・面積(転用目的別)

(3) 農業地域の状況

第27表 耕地面積の推移

年	区分	合計	田	畑			
				計	普通畑	樹園地	牧草地
		ha	ha	ha	ha	ha	ha
昭和55年		28,900	7,320	21,600	14,600	6,840	141
56年		28,500	7,130	21,400	14,400	6,830	141
57年		28,400	6,960	21,400	14,500	6,780	131
58年		28,300	6,860	21,400	14,600	6,740	111
59年		28,200	6,780	21,400	14,700	6,620	95
60年		28,200	6,630	21,600	15,000	6,520	82
61年		28,100	6,470	21,600	15,100	6,440	83
62年		27,900	6,340	21,600	15,100	6,460	86
63年		27,700	6,200	21,500	15,100	6,360	86
平成元年		27,300	6,000	21,300	15,200	6,060	83
2年		27,000	5,780	21,200	15,200	5,850	86
3年		26,500	5,650	20,800	15,100	5,680	85
4年		26,000	5,510	20,500	14,900	5,510	72
5年		25,500	5,390	20,100	14,700	5,410	72
6年		24,900	5,290	19,600	14,300	5,190	71
7年		24,100	5,170	18,900	13,800	5,020	71
8年		23,400	5,030	18,300	13,500	4,790	68
9年		22,800	4,920	17,800	13,100	4,660	68
10年		22,200	4,780	17,500	12,800	4,550	68
11年		21,900	4,660	17,200	12,700	4,450	68
12年		21,700	4,550	17,100	12,600	4,420	68
13年		21,500	4,460	17,000	12,600	4,400	68
14年		21,400	4,390	17,000	12,600	4,360	68
15年		21,300	4,370	17,000	12,600	4,340	70
16年		21,200	4,310	16,900	12,500	4,300	72
17年		21,100	4,280	16,900	12,500	4,280	72
18年		21,000	4,240	16,800	12,500	4,230	72
19年		20,900	4,170	16,700	12,400	4,200	72
20年		20,700	4,100	16,600	12,300	4,170	72
21年		20,500	4,060	16,500	12,300	4,140	72
22年		20,400	4,030	16,400	12,200	4,120	72
23年		20,300	3,990	16,300	12,100	4,070	72
24年		20,100	3,970	16,200	12,100	3,960	72
25年		20,000	3,920	16,000	12,100	3,860	72
26年		19,700	3,890	15,800	12,000	3,780	72
27年		19,600	3,850	15,700	11,900	3,730	72

資料：農林水産省「面積調査」（各年7月15日現在）による。

注：集計数値は、端数処理のため一致しないものがある。

第28表 耕地面積及び耕作放棄地面積

市町村名	区分	合計(田+畑)	田	畑			耕作 放棄地	
				普通畑	樹園地	牧草地		
県計		19,600 ^{ha}	3,850 ^{ha}	15,700 ^{ha}	11,900 ^{ha}	3,730 ^{ha}	72 ^{ha}	2,588 ^{Ha}
横 浜 ・ 川 崎		3,421	176	3,240				141
横 浜 市		2,850	155	2,690				117
川 崎 市		571	21	550				25
三 浦 半 島		1,871	18	1,858				87
横 須 賀 市		533	9	524				50
鎌 倉 市		105	1	104				5
逗 子 市		7	0	7				2
三 浦 市		1,190	5	1,190				14
葉 山 町		36	3	33				17
県 央		4,344	1,059	3,288				839
相 模 原 市		1,610	122	1,490				571
厚 木 市		1,140	493	648				98
大 和 市		213	11	202				11
海 老 名 市		545	252	293				21
座 間 市		218	89	129				17
綾 瀬 市		259	15	244				29
愛 川 町		313	70	243				63
清 川 村		46	7	39				28
湘 南		5,621	1,550	4,068				630
平 塚 市		1,510	761	749				89
藤 沢 市		901	136	765				74
茅 ヶ 崎 市		349	43	306				32
秦 野 市		1,130	112	1,020				191
伊 勢 原 市		1,110	404	701				126
寒 川 町		236	71	165				35
大 磯 町		267	23	244				62
二 宮 町		118	0	118				22
県 西		4,334	1,043	3,292				890
小 田 原 市		1,840	521	1,320				356
南 足 柄 市		660	170	490				98
中 井 町		437	28	409				77
大 井 町		341	111	230				52
松 田 町		160	10	150				38
山 北 町		397	33	364				76
開 成 町		199	168	31				9
箱 根 町		9	2	7				55
真 鶴 町		49	-	49				15
湯 河 原 町		242	-	242				115

資料：農林水産省「農林水産関係市町村別統計」（平成27年7月15日現在）による。

ただし、耕作放棄地は「農業センサス」（平成22年2月1日現在）による。県農政課調べ。

注：耕作放棄地を除く耕地面積は、次のラウンド基準により四捨五入を行ったので、計とその内訳とは一致しない場合がある。

原数(ラウンドするけた)	5けた(下から2けた)	4けた(下から1けた)	3けた以下(ラウンドしない)
(例) ラウンドする前	12,345	1,234	123
ラウンド後の数	12,300	1,230	123

第29表 市街化区域農地面積

市町村名	平成 23 年度以前参入 市街化区域農地	平成 24 年度以降参入 市街化区域農地	その他 市街化区域農地	計
	㎡	㎡	㎡	㎡
県 計	11,414,137	579,065	3,132,076	15,125,278
横 浜 ・ 川 崎	3,386,336	159,799	0	3,546,135
横 浜 市	2,330,313	138,051	0	2,468,364
川 崎 市	1,056,023	21,748	0	1,077,771
三 浦 半 島	848,742	1,724	190,847	1,041,313
横 須 賀 市	403,272	0	0	403,272
鎌 倉 市	119,964	0	0	119,964
逗 子 市	29,301	0	0	29,301
三 浦 市	296,205	1,724	0	297,929
葉 山 町	0	0	190,847	190,847
県 央	2,939,442	355,043	931,076	4,225,561
相 模 原 市	1,155,415	334,975	0	1,490,390
厚 木 市	855,673	0	0	855,673
大 和 市	263,492	2,953	0	266,445
海 老 名 市	312,663	17,115	0	329,778
座 間 市	182,270	0	0	182,270
綾 瀬 市	169,929	0	0	169,929
愛 川 町	0	0	931,076	931,076
清 川 村	0	0	0	0
湘 南	3,240,031	40,485	940,767	4,221,283
平 塚 市	562,698	7,609	0	570,307
藤 沢 市	798,883	10,019	0	808,902
茅 ヶ 崎 市	451,073	18,362	0	469,435
秦 野 市	1,119,110	4,495	0	1,123,605
伊 勢 原 市	308,267	0	0	308,267
寒 川 町	0	0	455,542	455,542
大 磯 町	0	0	317,273	317,273
二 宮 町	0	0	167,952	167,952
県 西	999,586	22,014	1,069,386	2,090,986
小 田 原 市	741,273	14,037	0	755,310
南 足 柄 市	258,313	7,977	0	266,290
中 井 町	0	0	183,508	183,508
大 井 町	0	0	391,798	391,798
松 田 町	0	0	213,154	213,154
山 北 町	0	0	0	0
開 成 町	0	0	280,926	280,926
箱 根 町	0	0	0	0
真 鶴 町	0	0	0	0
湯 河 原 町	0	0	0	0

資料：平成 27 年度 総務省「固定資産の価格等の概要調書」（平成 27 年 1 月 1 日現在）による。

注 1：平成 23 年度以前参入市街化区域農地

市の区域内に所在する市街化区域の農地で、地方税法附則第 19 条の 3 第 4 項及び第 5 項に規定するもの及び平成 6 年度から平成 23 年度までの課税分から新たに同法附則第 19 条の 2 第 1 項に規定する市街化区域農地とされたものをいうものであること。

注 2：平成 24 年度以降参入市街化区域農地

市の区域内に所在する市街化区域の農地で、上記 1 及び下記 4 以外のものをいうものであること。

注 3：その他市街化区域農地

上記 1 及び 2 以外の市街化区域農地

第30表 農業振興地域面積及び農用地区域面積

地域 市町村名	農業振興 地 域	農用地区域	地域 市町村名	農業振興 地 域	農用地区域
県 計	50,829 ^{ha}	11,322 ^{ha}	湘 南	11,454 ^{ha}	3,652 ^{ha}
横 浜 ・ 川 崎	5,191	1,113	平 塚 市	2,736	1,080
横 浜 市	4,910	1,024	藤 沢 市	1,781	593
川 崎 市	281	89	茅 ヶ 崎 市	124	85
三 浦 半 島	2,716	1,520	秦 野 市	3,439	747
横 須 賀 市	565	332	伊 勢 原 市	1,882	668
鎌 倉 市	115	48	寒 川 町	433	134
逗 子 市	—	—	大 磯 町	718	249
三 浦 市	2,036	1,140	二 宮 町	341	96
葉 山 町	—	—	県 西	18,008	3,129
県 央	13,461	1,910	小 田 原 市	5,552	1,202
相 模 原 市	6,872	779	南 足 柄 市	1,878	633
厚 木 市	3,659	447	中 井 町	1,562	308
大 和 市	287	27	大 井 町	908	236
海 老 名 市	853	90	松 田 町	427	132
座 間 市	433	166	山 北 町	6,823	307
綾 瀬 市	742	152	開 成 町	183	110
愛 川 町	615	249	箱 根 町	—	—
清 川 村	—	—	真 鶴 町	238	44
			湯 河 原 町	437	157

資料：県農政課調べ（平成26年12月1日現在）による。

注：集計数値は、端数処理のため一致しないものがある。

第31表 農地法に基づく農地転用の許可又は届出の件数・面積（地域別）

市町村名	許 可		届 出		許可及び届出 合計		許可又は届出 以外のもの
	件 数	面 積	件 数	面 積	件 数	面 積	面 積
県 計	561	50.3 ^{ha}	5,482	223.4 ^{ha}	6,043	273.7 ^{ha}	44.6 ^{ha}
横 浜 ・ 川 崎	145	10.8	2,108	84.1	2,253	94.9	15.2
横 浜 市	135	10.2	1,342	52.2	1,477	62.5	14.1
川 崎 市	10	0.6	766	31.9	776	32.5	1.1
三 浦 半 島	22	1.6	315	8.6	337	10.2	1.0
横 須 賀 市	16	0.7	144	3.5	160	4.2	0.0
鎌 倉 市	1	0.0	89	2.8	90	2.8	0.3
逗 子 市	0	0.0	19	0.5	19	0.5	0.0
三 浦 市	5	0.8	25	0.9	30	1.7	0.0
葉 山 町	0	0.0	38	1.0	38	1.0	0.7
県 央	170	20.2	1,232	61.8	1,402	82.0	12.4
相 模 原 市	66	8.0	572	26.3	638	34.3	5.5
厚 木 市	54	5.0	106	4.0	160	8.9	4.4
大 和 市	4	0.7	136	6.3	140	7.0	0.4
海 老 名 市	23	2.6	180	11.8	203	14.3	1.1
座 間 市	5	1.2	102	6.3	107	7.5	0.7
綾 瀬 市	8	2.2	66	3.3	74	5.5	0.0
愛 川 町	7	0.5	70	3.8	77	4.3	0.2
清 川 村	3	0.1	0	0.0	3	0.1	0.0
湘 南	136	12.2	1,456	55.0	1,592	67.2	11.4
平 塚 市	24	1.3	275	11.1	299	12.4	1.2
藤 沢 市	27	3.1	342	18.5	369	21.6	1.2
茅 ヶ 崎 市	12	1.0	396	7.2	408	8.2	1.2
秦 野 市	22	3.1	219	9.7	241	12.8	5.7
伊 勢 原 市	36	2.5	81	3.0	117	5.5	1.4
寒 川 町	10	0.8	82	3.5	92	4.3	0.4
大 磯 町	4	0.2	40	1.4	44	1.6	0.0
二 宮 町	1	0.1	21	0.6	22	0.7	0.1
県 西	88	5.6	371	13.9	459	19.5	4.6
小 田 原 市	39	2.6	227	8.9	266	11.5	0.9
南 足 柄 市	7	0.3	45	1.3	52	1.5	0.5
中 井 町	7	1.0	12	0.7	19	1.7	0.4
大 井 町	3	0.2	27	1.3	30	1.5	0.0
松 田 町	2	0.0	6	0.2	8	0.3	0.0
山 北 町	17	1.0	0	0.0	17	1.0	1.2
開 成 町	4	0.1	54	1.6	58	1.7	0.0
箱 根 町	2	0.0	0	0.0	2	0.0	1.0
真 鶴 町	0	0.0	0	0.0	0	0.0	0.0
湯 河 原 町	7	0.3	0	0.0	7	0.3	0.7

資料：県農政課調べ（平成26年分）による。

注：集計数値は、端数整理のため一致しない場合がある。

第32表 農地法に基づく農地転用の許可又は届出の件数・面積（転用目的別）

市町村名	宅地系		農林地系		その他					
	住宅用地		鉱工業用地		植 林		砂利・岩石		その他	
	件数	面積	件数	面積	件数	面積	件数	面積	件数	面積
県 計	4,145	149.4	23	3.2	3	0.1	3	0.3	1,869	120.7
横 浜 ・ 川 崎	1,581	58.5	8	0.4	2	0.1	0	0.0	662	36.0
横 浜 市	983	36.7	2	0.1	2	0.1	0	0.0	490	25.5
川 崎 市	598	21.8	6	0.2	0	0.0	0	0.0	172	10.5
三 浦 半 島	243	5.9	0	0.0	0	0.0	0	0.0	94	4.3
横 須 賀 市	115	2.4	0	0.0	0	0.0	0	0.0	45	1.8
鎌 倉 市	62	1.6	0	0.0	0	0.0	0	0.0	28	1.2
逗 子 市	14	0.4	0	0.0	0	0.0	0	0.0	5	0.1
三 浦 市	21	0.6	0	0.0	0	0.0	0	0.0	9	1.1
葉 山 町	31	0.8	0	0.0	0	0.0	0	0.0	7	0.2
県 央	891	36.6	5	2.1	1	0.0	1	0.3	504	43.0
相 模 原 市	434	16.4	1	2.0	1	0.0	0	0.0	202	15.9
厚 木 市	90	3.6	1	0.0	0	0.0	0	0.0	69	5.3
大 和 市	94	4.4	2	0.1	0	0.0	1	0.3	43	2.2
海 老 名 市	95	3.7	0	0.0	0	0.0	0	0.0	108	10.7
座 間 市	74	3.7	1	0.0	0	0.0	0	0.0	32	3.8
綾 瀬 市	50	2.4	0	0.0	0	0.0	0	0.0	24	3.1
愛 川 町	52	2.3	0	0.0	0	0.0	0	0.0	25	2.0
清 川 村	2	0.1	0	0.0	0	0.0	0	0.0	1	0.0
湘 南	1,095	36.4	6	0.4	0	0.0	1	0.0	490	30.3
平 塚 市	221	7.9	2	0.1	0	0.0	0	0.0	76	4.4
藤 沢 市	224	8.4	2	0.0	0	0.0	0	0.0	143	13.3
茅 ヶ 崎 市	292	5.2	0	0.0	0	0.0	0	0.0	116	3.0
秦 野 市	167	7.9	2	0.3	0	0.0	1	0.0	71	4.7
伊 勢 原 市	81	2.8	0	0.0	0	0.0	0	0.0	36	2.7
寒 川 町	61	2.7	0	0.0	0	0.0	0	0.0	31	1.6
大 磯 町	33	1.0	0	0.0	0	0.0	0	0.0	11	0.6
二 宮 町	16	0.5	0	0.0	0	0.0	0	0.0	6	0.2
県 西	335	12.0	4	0.3	0	0.0	1	0.1	119	7.1
小 田 原 市	191	7.3	1	0.0	0	0.0	1	0.1	73	4.2
南 足 柄 市	45	1.3	1	0.0	0	0.0	0	0.0	6	0.2
中 井 町	9	0.3	2	0.3	0	0.0	0	0.0	8	1.1
大 井 町	23	1.2	0	0.0	0	0.0	0	0.0	7	0.3
松 田 町	4	0.1	0	0.0	0	0.0	0	0.0	4	0.1
山 北 町	7	0.3	0	0.0	0	0.0	0	0.0	10	0.8
開 成 町	50	1.4	0	0.0	0	0.0	0	0.0	8	0.3
箱 根 町	2	0.0	0	0.0	0	0.0	0	0.0	0	0.0
真 鶴 町	0	0.0	0	0.0	0	0.0	0	0.0	0	0.0
湯 河 原 町	4	0.1	0	0.0	0	0.0	0	0.0	3	0.2

資料：県農政課調べ（平成26年分）による。

注：集計数値は端数整理のため一致しない場合がある。

- | |
|--------------------|
| 2 県土利用の現況及び推移 |
| (1) 総説 |
| (2) 都市地域等の状況 |
| (3) 農業地域の状況 |
| (4) 森林地域の状況 |
| (5) 自然公園地域の状況 |
| (6) 自然環境保全地域の状況 |
| (7) その他 |

(4) 森林地域の状況

第 33 表 森林面積の推移

第 34 表 所有森林面積

第 35 表 森林面積

第 36 表 利用目的別保安林の解除件数・面積

第 37 表 森林法に基づく開発許可の件数・面積

(4) 森林地域の状況

第33表 森林面積の推移

年度	総面積	国有林	民有林
	ha	ha	ha
昭和56	94,294	12,016	82,278
57～58	97,782	12,383	85,399
59～60	98,829	12,416	86,413
61	100,039	12,169	87,870
62～63	98,632	12,117	86,515
平成元～2	98,332	12,450	85,882
3	98,242	11,943	86,299
4～7	97,347	11,593	85,754
8	97,322	11,299	86,023
9	97,312	11,265	86,047
10	95,579	11,006	84,573
11～14	95,415	10,936	84,479
15～17	95,276	10,861	84,415
18～19	95,278	10,861	84,417
20～24	94,902	10,766	84,137
25	94,857	10,659	84,198
26～	94,880	10,659	84,221

資料：県森林再生課「神奈川地域森林計画」による。

注：合計面積は、四捨五入により一致しない。

第34表 所有森林面積

区分	年度	平成25年度	平成26年度～	比率 (平成26年度/平成25年度)
		ha	ha	%
国 有 林		10,659	10,659	100
民 有 林		84,198	84,221	100
(民有林内訳)	県 有 林 等	25,134	25,134	100
	市町村有林	2,813	2,813	100
	財産区有林	4,223	4,223	100
	小 計	32,170	32,170	100
	私 有 林	52,028	52,051	100
合 計 (国有林+民有林)		94,857	94,880	100

資料：県森林再生課「神奈川地域森林計画」による。

注1：合計面積は、四捨五入により一致しない。

注2：所有面積とは、権原に基づき各主体が所有する森林面積及び土地上の木竹を所有し育成することができる地上権設定地、借入れ地等の森林面積を加えたものである。

第35表 森林面積

市町村名	民有林		国有林		針・広別民有林面積			保安林
	ha	地域森林 計画対象	ha	林野庁 所管	ha	林野庁 所管外	針葉樹	
横浜・川崎	4,466	2,722	-	43	711	3,341	415	62
横浜市	3,695	2,479	-	43	667	2,702	325	61
川崎市	772	243	-	-	43	639	90	1
三浦半島	6,253	5,055	-	429	648	5,262	343	344
横須賀市	2,858	2,050	-	163	82	2,506	271	53
鎌倉市	1,284	1,114	-	-	197	1,070	18	171
逗子市	632	502	-	266	194	435	2	60
三浦市	603	522	-	-	10	556	37	22
葉山町	876	866	-	-	165	695	15	38
小計	10,720	7,776	-	472	1,358	8,603	758	406
神奈川県	28,929	28,385	952	95	12,692	15,227	1,010	20,074
相模原市	17,947	17,746	952	46	8,741	8,622	584	13,358
厚木市	2,649	2,500	-	-	761	1,741	147	816
大和市	161	112	-	-	74	85	3	0
海老名市	77	38	-	-	12	58	6	-
座間市	89	64	-	6	11	75	3	-
綾瀬市	158	114	-	10	51	96	11	-
愛川町	1,499	1,461	-	14	586	849	63	473
清川村	6,351	6,351	-	19	2,456	3,702	193	5,426
湘南	8,977	8,519	651	2	3,592	5,030	355	5,293
平塚市	494	468	-	-	42	425	27	27
藤沢市	574	367	-	-	165	376	33	28
茅ヶ崎市	298	256	-	-	125	158	15	51
秦野市	4,809	4,719	651	-	2,106	2,512	192	3,718
伊勢原市	2,077	2,055	-	-	1,072	930	74	1,425
寒川町	25	18	-	-	5	20	0	-
大磯町	526	491	-	2	59	457	10	43
二宮町	174	147	-	-	17	152	4	1
小計	37,907	36,905	1,603	97	16,284	20,258	1,365	25,367
神奈川県西	35,595	35,381	8,488	-	14,694	19,099	1,800	26,035
小田原市	4,242	4,208	26	-	2,861	1,192	188	1,649
箱根町	5,563	5,480	1,405	-	1,629	3,650	285	3,112
真鶴町	356	336	-	-	168	135	53	101
湯河原町	2,979	2,962	85	-	839	1,769	371	876
南足柄市	4,724	4,713	511	-	3,227	1,327	170	3,234
中井町	660	648	-	-	98	473	89	25
大井町	349	318	-	-	86	248	14	27
松田町	2,856	2,852	-	-	1,329	1,468	58	1,740
山北町	13,866	13,864	6,462	-	4,457	8,837	572	15,272
開成町	-	-	-	-	-	-	0	-
小計	35,595	35,381	8,488	-	14,694	19,099	1,800	26,035
合計	84,221	80,062	10,091	568	32,338	47,960	3,923	51,808

資料：県森林再生課「神奈川地域森林計画」調べ（平成27年4月1日現在）による。保安林面積は、水源環境保全課調べ（平成27年3月31日現在）による。

注1：該当なしは－表示、該当はあるが四捨五入で0となるのは0表示とする。

2：合計面積は、端数整理のため一致しない場合がある。

第 36 表 利用目的別保安林の解除件数・面積

市町村名	道路敷		採石		ゴルフ場		送電		その他		計	
	件数	面積	件数	面積	件数	面積	件数	面積	件数	面積	件数	面積
県 計		ha		ha		ha		ha		ha		ha
平成 6 年度	6	1.40	-	-	-	-	-	-	6	1.00	12	2.40
7 年度	19	4.45	-	-	-	-	1	0.03	20	251.69	40	256.17
8 年度	11	4.00	1	0.20	-	-	-	-	8	2.15	20	6.35
9 年度	9	1.67	4	2.01	-	-	-	-	14	9.60	27	13.28
10 年度	8	0.44	-	-	-	-	-	-	6	0.25	14	0.69
11 年度	6	1.67	-	-	-	-	-	-	10	1.98	16	3.65
12 年度	5	3.47	-	-	-	-	-	-	2	0.52	7	3.99
13 年度	7	0.72	-	-	-	-	-	-	9	1.20	16	1.92
14 年度	3	0.07	-	-	-	-	-	-	6	0.25	9	0.32
15 年度	3	0.31	1	3.36	-	-	-	-	7	1.07	11	4.74
16 年度	20	4.75	-	-	-	-	-	-	14	1.31	34	6.06
17 年度	5	0.39	-	-	-	-	-	-	4	0.48	9	0.87
18 年度	4	0.10	-	-	-	-	-	-	7	1.01	11	1.11
19 年度	4	0.22	-	-	-	-	-	-	5	1.07	9	1.30
20 年度	7	0.59	-	-	-	-	-	-	7	0.47	14	1.06
21 年度	5	0.65	-	-	-	-	-	-	10	2.11	15	2.76
22 年度	3	0.18	-	-	-	-	-	-	4	0.24	7	0.42
23 年度	6	1.09	-	-	-	-	-	-	1	0.02	7	1.11
24 年度	4	2.45	-	-	-	-	-	-	5	1.20	9	3.65
25 年度	5	0.90	-	-	-	-	-	-	2	0.01	7	0.91
26 年度	4	0.64	-	-	-	-	-	-	4	0.29	8	0.93
横浜・川崎									2	0.10	2	0.10
横浜市												
川崎市									2	0.10	2	0.10
三浦半島									1	0.04	1	0.04
横須賀市												
鎌倉市									1	0.04	1	0.04
逗子市												
三浦市												
葉山町												
県 央	4	0.64									4	0.64
相模原市	3	0.63									3	0.63
厚木市	1	0.01									1	0.01
大和市												
海老名市												
座間市												
綾瀬市												
愛川町												
清川村												

利用目的別 市町村名	道路敷		採石		ゴルフ場		送電		その他		計	
	件数	面積	件数	面積	件数	面積	件数	面積	件数	面積	件数	面積
湘南 平塚市 藤沢市 茅ヶ崎市 秦野市 伊勢原市 寒川町 大磯町 二宮町												
県西 小田原市 南足柄市 中井町 大井町 松田町 山北町 開成町 箱根町 真鶴町 湯河原町									1	0.15	1	0.15
									1	0.15	1	0.15

資料：県水源環境保全課調べによる。

第37表 森林法に基づく開発許可の件数・面積

利用目的別 市町村名	宅地の造成		農用地の造成		採石等		産業廃棄物 埋 立 て		その他		計	
	件数	面積	件数	面積	件数	面積	件数	面積	件数	面積	件数	面積
県 計	ha		ha		ha		ha		ha		ha	
平成6年度	2	6.3	-	-	1	1.3	-	-	12	40.1	15	47.7
7年度	1	1.9	-	-	1	3.0	-	-	7	21.4	9	26.3
8年度	2	10.7	-	-	1	6.4	1	1.2	8	28.1	12	46.4
9年度	1	1.8	-	-	1	4.7	-	-	3	6.2	5	12.7
10年度	1	5.2	-	-	-	-	-	-	5	17.5	6	22.7
11年度	-	-	-	-	-	-	-	-	2	6.1	2	6.1
12年度	1	19.6	-	-	-	-	-	-	2	6.7	3	26.3
13年度	4	14.9	1	1.4	-	-	-	-	5	11.1	10	27.4
14年度	2	53.9	-	-	-	-	1	8.7	2	6.2	5	68.8
15年度	-	-	-	-	-	-	-	-	1	2.1	1	2.1
16年度	1	2.4	-	-	-	-	-	-	2	9.5	3	11.9
17年度	1	1.4	-	-	-	-	-	-	1	1.9	2	3.3
18年度	1	2.5	-	-	-	-	-	-	-	-	1	2.5
19年度	-	-	-	-	-	-	-	-	1	3.5	1	3.5
20年度	-	-	-	-	-	-	-	-	-	-	-	-
21年度	2	4.4	-	-	-	-	-	-	1	1.4	3	5.8
22年度	-	-	-	-	-	-	-	-	1	1.6	1	1.6
23年度	-	-	1	2.5	1	1.3	-	-	-	-	2	3.8
24年度	3	10.6	-	-	-	-	1	1.9	-	-	4	12.5
25年度	3	28.5	-	-	-	-	-	-	1	4.1	4	32.6
26年度	1	8.4	-	-	-	-	-	-	4	5.0	5	13.4
横浜・川崎												
横 浜 市												
川 崎 市												
三 浦 半 島												
横 須 賀 市												
鎌 倉 市												
逗 子 市												
三 浦 市												
葉 山 町												
県 央									1	1.2	1	1.2
相 模 原 市									1	1.2	1	1.2
厚 木 市												
大 和 市												
海 老 名 市												
座 間 市												
綾 瀬 市												
愛 川 町												
清 川 村												

利用目的別 市町村名	宅地の造成		農用地の造成		採石等		産業廃棄物 埋立		その他		計	
	件数	面積	件数	面積	件数	面積	件数	面積	件数	面積	件数	面積
湘 南	1	8.4							2	1.3	3	9.7
平塚市												
藤沢市												
茅ヶ崎市												
秦野市	1	8.4									1	8.4
伊勢原市									2	1.3	2	1.3
寒川町												
大磯町												
二宮町												
県 西									1	2.5	1	2.5
小田原市												
南足柄市												
中井町												
大井町												
松田町									1	2.5	1	2.5
山北町												
開成町												
箱根町												
真鶴町												
湯河原町												

資料：県水源環境保全課調べ（平成 26 年度実績）による。

注 1：森林法第 5 条に基づく地域森林計画の対象の民有林において、1 ha を超える開発行為をしようとする場合は、許可が必要になる。

注 2：宅地系は住宅用地、工場・事業場用地及び別荘地である。

- | |
|----------------------|
| 2 県土利用の現況及び推移 |
| (1) 総説 |
| (2) 都市地域等の状況 |
| (3) 農業地域の状況 |
| (4) 森林地域の状況 |
| (5) 自然公園地域の状況 |
| (6) 自然環境保全地域の状況 |
| (7) その他 |

(5) 自然公園地域の状況

第 38 表 自然公園区域面積

第 39 表 自然公園法及び神奈川県立自然公園条例に基づく許可
及び届出の件数・面積

(5) 自然公園地域の状況

第38表 自然公園区域面積

区分 市町村名	国立公園				国定公園			県立丹沢大山 自然公園	
	富士箱根伊豆国立公園（箱根地域）				丹沢大山国定公園				
	特別地域		普通 地域	計	特別地域		計		
特別 保護地区	第1種－ 第3種	特別 保護地区			第1種－ 第3種	特別 地域		普通 地域	
県計	506	9,379	471	10,356	1,872	25,700	27,572	8,157	3,198
県央 厚木市 愛川町 清川村					441	4,299 871	4,740 871	1,516	2,045 227
湘南 秦野市 伊勢原市					441	3,428	3,869	1,508	1,818
湘南 秦野市 伊勢原市					92	5,057	5,149	249	240
湘南 秦野市 伊勢原市					92	3,846	3,938	194	96
湘南 伊勢原市						1,211	1,211	55	144
県西 小田原市 南足柄市 松田町 山北町 箱根町 真鶴町 湯河原町	506	9,379	471	10,356	964	9,994	10,958	5,981	913
小田原市		763		763					
南足柄市	17	69		86					
松田町						1,230	1,230		
山北町					964	8,764	9,728	5,981	913
箱根町	489	8,286	471	9,246					
真鶴町									
湯河原町		261		261					
県北 相模原市					375	6,350	6,725	411	
相模原市					375	6,350	6,725	411	

資料：県自然環境保全課調べ（平成27年3月31日現在）による。

注1：国立公園は、我が国の風景を代表するに足りる傑出した自然の風景地であって環境大臣が自然公園法第5条第1項の規定により指定したものである。

注2：国定公園は、国立公園に準ずる優れた自然の風景地であって環境大臣が自然公園法第5条第2項の規定により指定したものである。

注3：県立自然公園は、優れた自然の風景地であって県が自然公園法第72条、神奈川県立自然公園条例第3条の規定により指定したものである。

(参考)

種別	名称	区域
国立公園	富士箱根伊豆国立公園	箱根町、小田原市、南足柄市、湯河原町の各一部
国定公園	丹沢大山国定公園	相模原市、秦野市、厚木市、伊勢原市、松田町、山北町、清川村の各一部
県立自然公園	県立丹沢大山自然公園	相模原市、秦野市、厚木市、伊勢原市、山北町、愛川町、清川村の各一部
	県立真鶴半島自然公園	真鶴町の一部
	県立奥湯河原自然公園	湯河原町の一部
	県立陣馬相模湖自然公園	相模原市の一部

県立自然公園								計	総計
県立真鶴半島自然公園		県立奥湯河原自然公園		県立陣馬相模湖自然公園		小計			
特別地域	普通地域	特別地域	普通地域	特別地域	普通地域	特別地域	普通地域		
48	90	1,719	213	2,748	1,037	12,672	4,538	17,210	55,138
						1,516	2,045	3,561	8,301
							227	227	1,098
						8		8	8
						1,508	1,818	3,326	7,195
						249	240	489	5,638
						194	96	290	4,228
						55	144	199	1,410
48	90	1,719	213			7,748	1,216	8,964	30,278
									763
									86
									1,230
						5,981	913	6,894	16,622
									9,246
48	90					48	90	138	138
		1,719	213			1,719	213	1,932	2,193
				2,748	1,037	3,159	1,037	4,196	10,921
				2,748	1,037	3,159	1,037	4,196	10,921

第 39 表 自然公園法及び神奈川県立自然公園条例に基づく許可及び届出の件数・面積

市町村名	計		地 域			
			特別地域（許可）		普通地域（届出）	
	件数	面積	件数	面積	件数	面積
	件	ha	件	ha	件	ha
県 計	28	15.3898	26	14.9903	2	0.3995
県 央 厚木市 愛川町 清川村						
湘 南 秦野市 伊勢原市	5	0.0049	5	0.0049		
	3	0.0045	3	0.0045		
	2	0.0004	2	0.0004		
県 西 小田原市 南足柄市 松田町 山北町 箱根町 真鶴町 湯河原町	23	15.3849	21	14.9854	2	0.3995
	23	15.3849	21	14.9854	2	0.3995
県 北 相模原市						

資料：県自然環境保全センター、環境省関東地方環境事務所箱根自然環境事務所調べ（平成 26 年度）。

備考：動植物の採取、建築物の色彩の変更等土地利用転換に関係ないものは除外した。

利 用 目 的									
住宅用地		別荘地		農用地造成		レジャー施設		その 他	
件数	面積	件数	面積	件数	面積	件数	面積	件数	面積
件	ha	件	ha	件	ha	件	ha	件	ha
7	0.6292	13	14.0243	1	0.0027			7	0.7336
				1	0.0027			4	0.0022
				1	0.0027			2	0.0018
								2	0.0004
7	0.6292	13	14.0243					3	0.7314
7	0.6292	13	14.0243					3	0.7314

- | |
|------------------------|
| 2 県土利用の現況及び推移 |
| (1) 総説 |
| (2) 都市地域等の状況 |
| (3) 農業地域の状況 |
| (4) 森林地域の状況 |
| (5) 自然公園地域の状況 |
| (6) 自然環境保全地域の状況 |
| (7) その他 |

(6) 自然環境保全地域の状況

第 40 表 自然環境保全地域指定面積の推移

第 41 表 自然環境保全条例に基づく許可及び届出の件数・面積

(5) 自然環境保全地域の状況

第40表 自然環境保全地域指定面積の推移

市町名	地域名	51.11.26 以前	58.12.16 解除及 び縮小	1. 3.31 指定	2. 3.31 指定	3. 3.30 指定	4. 3.31 指定	5. 3.31 指定	6. 3.31 指定	7. 3.31 指定	8. 3.29 指定	9. 3.31 指定	9. 4.1 除外及 び地積 更正
三 浦 半 島		65.0											
横須賀市	田浦大作	4.9											
鎌倉市	今泉北	17.9											
逗子市	披露山・大崎 神武寺	17.0											
三浦市	長浜 三戸 油壺	13.5 6.0 5.7											
湘 南		317.5		10.0								0.4	
平塚市	平塚高麗山	5.9											
藤沢市	寒川社 皇子大神 宇都母知神社	1.1 1.7 1.5											0.4
茅ヶ崎市	上赤羽根 中赤羽根 甘沼	2.0 3.7 2.8											
秦野市	三廻部浅間山 菩提向山 田原・蓑毛	47.1 28.7 91.3											
伊勢原市	大山・日向	43.9		10.0									
寒川町	越山 寒川神社	6.7 4.4											
大磯町	大磯高麗山 鷹取山 神揃山	70.1 0.8 0.4											
二宮町	山王山 川匂神社	3.1 2.3											
西 湘		1,568.4											
小田原市	片浦・早川 久野	356.0 736.6											
真鶴町	真鶴	96.7											
湯河原町	吉浜	379.1											
足 柄 上		6,698.8			147.9	50.6				12.3			
南足柄市	矢倉岳神明岳	3,678.9								12.3			
中井町	比奈窪 松本下 松本上 鴨沢 五所/宮八幡神社 久所・木舟 厳島神社	1.5 3.8 13.2 27.3 2.0 2.2 2.3											
大井町	了義寺 篠窪 三島神社	1.1 21.3 0.5											
松田町	寄	437.7			147.9	50.6							
山北町	山北・共和 谷ヶ・平山 塩沢	1,480.0 797.0 230.0											

(単位：ha)

10. 3. 31	11. 3. 31	12. 3. 31	16. 1. 6	19. 3. 6	22. 3. 23	計	市町計
指定	指定	指定	指定	縮小	指定		
16.9	1.1			△17.9		65.1	
						4.9	横須賀市 4.9
				△17.9		0	鎌倉市 0
16.9	1.1					17.0	逗子市 35.0
						18.0	
						13.5	三浦市 25.2
						6.0	
						5.7	
						327.9	
						5.9	平塚市 5.9
						1.5	
						1.7	藤沢市 4.7
						1.5	
						2.0	
						3.7	茅ヶ崎市 8.5
						2.8	
						47.1	秦野市 167.1
						28.7	
						91.3	
						53.9	伊勢原市 53.9
						6.7	
						4.4	寒川町 11.1
						70.1	
						0.8	大磯町 71.3
						0.4	
						3.1	二宮町 5.4
						2.3	
						1,568.4	
						356.0	小田原市 1092.6
						736.6	
						96.7	真鶴町 96.7
						379.1	湯河原町 379.1
					38.4	6,948.0	
						3,691.2	南足柄市 3,691.2
						1.5	
						3.8	
						13.2	中井町 52.3
						27.3	
						2.0	
						2.2	
						2.3	
						1.1	
						21.3	大井町 22.9
						0.5	
						636.2	松田町 636.2
						1,480.0	
					38.4	835.4	山北町 2,545.4
						230.0	

市町名	地域名	51.11.26 以前	58.12.16 解除及び 縮小	1. 3.31 指定	2. 3.31 指定	3. 3.30 指定	4. 3.31 指定	5. 3.31 指定	6. 3.31 指定	7. 3.31 指定	8. 3.29 指定	9. 3.31 指定	9. 4.1 除外及 び地積 更正
県 央		991.3											△4.8
厚木市	飯山	10.7											
	西山	75.6											
座間市	栗原第二水	1.8											0.3
愛川町	三増峠	57.6											△5.1
	向山	68.9											
	仏果山	336.9											
	経ヶ岳	417.2											
	八菅山	22.6											
県 北		1,608.80	△425.3				12.8	113.2 (16.6)		11.4	8.4	5.1	
相模原市		1,608.80	△425.3				12.8	113.2 (16.6)		11.4	8.4	5.1	
(相模原市内訳)													
旧城山町	城山	2.6											
	城山湖	86.1											
	小倉山	137.5											
旧津久井町	茨菰山	87.2											
	志田山	247.1											
	仙洞寺山	98.1											
	城山	44.2											
	青野原									11.4	8.4	5.1	
旧相模湖町	谷山	86.0	△86.0										
	寸沢						12.8						
旧藤野町	日連	43.8	△43.7										
	名倉	66.3											
	小淵	21.8											
	吉野	91.6	△90.2										
	沢井	67.2	△65.4										
	佐野川	181.0	△140.0										
	藤野上	29.8											
	牧馬	138.6											
	網子	49.6											
	奥牧野	130.3											
	石砂山							113.2 (16.6)					
計		11,249.80	△425.3	10.0	147.9	50.6	12.8	113.2 (16.6)	12.3	11.4	8.4	5.5	△4.8
		27市町 指定68	2町 解除1 縮小4	1市 拡大1	1町 拡大1	1町 拡大1	1町 指定	1町 指定1	1市 拡大1	1町 指定1	1町 拡大1	1市1町 拡大2	1市1町 拡大1 縮小1
累 計		11,249.8	10,824.5	10,834.5	10,982.4	11,033.0	11,045.8	11,159.0 (16.6)	11,171.3 (16.6)	11,182.7 (16.6)	11,191.1 (16.6)	11,196.6 (16.6)	11,191.8 (16.6)

資料：県自然環境保全課調べ（平成27年3月31日現在）による。

備考：自然環境保全地域とは、当該地域の自然環境を保全することが特に必要なものについて、自然環境保全条例により指定したものである。（ ）内は特別地区。

(単位：ha)

10.3.31	11.3.31	12.3.31	16.1.6	19.3.6	22.3.23	計	市町計
指定	指定	指定	指定	縮小	指定		
						986.5	
						10.7 75.6	厚木市 86.3
						2.1	座間市 2.1
						57.6 68.9 331.8 417.2 22.6	愛川町 898.1
1.5		4.6	0 (16.9)			1,340.5 (33.5)	
1.5		4.6	0 (16.9)			1,340.5 (33.5)	相模原市 1340.5
							(相模原市内訳)
						2.6 86.1 137.5	旧城山町 226.2
						87.2 247.1 98.1 44.2 24.9	旧津久井町 501.5
						0 12.8	旧相模湖町 12.8
						0.1 66.3 21.8 1.4 1.8 41.0 29.8 138.6 49.6 130.3 119.3 (33.5)	旧藤野町 600.0 (33.5)
1.5		4.6	(16.9)				
18.4	1.1	4.6	(16.9)	△17.9	38.4	11,236.4 (33.5)	
1市1町 指定1 拡大1	1市 拡大1	1町 拡大1	(1町) 特別地区拡大1	1市 解除1	1町 拡大1	23市町 70か所	
11,210.2 (16.6)	11,211.3 (16.6)	11,215.9 (16.6)	11,215.9 (33.5)	11,198.0 (33.5)	11,236.4 (33.5)	11,236.4 (33.5)	

第41表 自然環境保全条例に基づく許可及び届出の件数・面積

区分 市町村名	計		許可又は届出			
	件数	面積 ha	許可		届出	
			件数	面積 ha	件数	面積 ha
県 計	9	6.0595			9	6.0595
三浦半島 横須賀市 逗子市 三浦市	1	0.0431			1	0.0431
県 央 相模原市 厚木市 座間市 愛川町						
湘 南 平塚市 藤沢市 茅ヶ崎市 秦野市 伊勢原市 寒川町 大磯町 二宮町						
県 西 小田原市 南足柄市 中井町 大井町 松田町 山北町 真鶴町 湯河原町	8	6.0164			8	6.0164
	2	0.2710			2	0.2710
	1	2.0138			1	2.0138
	2	1.4466			2	1.4466
	1	0.5300			1	0.5300
	2	1.7550			2	1.7550

資料：県自然環境保全課調べ（平成26年度）による。

備考：動植物の採取等土地利用転換に関係ないものは除外した。

利 用 目 的 別							
住宅用地		農用地造成		レジャー施設		そ の 他	
件数	面積	件数	面積	件数	面積	件数	面積
	ha		ha		ha		ha
1	0.0431					8	6.0164
1	0.0431						
1	0.0431						
						8	6.0164
						2	0.2710
						1	2.0138
						2	1.4466
						1	0.5300
						2	1.7550

2 県土利用の現況及び推移

- (1) 総説
- (2) 都市地域等の状況
- (3) 農業地域の状況
- (4) 森林地域の状況
- (5) 自然公園地域の状況
- (6) 自然環境保全地域の状況
- (7) **その他**

(7) その他

第 42 表 河川延長及び流域面積

①一級河川

②二級河川

③準用河川

第 43 表 海岸保全区域の状況

第 44 表 県下ダム一覧

第 45 表 米軍提供施設面積

第 46 表 米軍提供施設返還後の利用状況(昭和 50 年以降)

第 47 表 埋蔵文化財(遺跡数)及び史跡・名勝・天然記念物の件数

(7) その他

第42表 河川延長及び流域面積

①一級河川

水系名	河川名	一級河川延長 (m)	流域面積		
			県内 (km ²)	県外 (km ²)	
多摩川	多摩川	28,360	68.22	947.85	
	平瀬川	8,000	27.05		
	平瀬川支川	2,330	3.07		
	二ヶ領本川	5,900	14.60		
	五反田川	1,480	8.00		
	三沢川	2,400	3.48		
	計	48,470			
鶴見川	鶴見川	31,970	184.40	50.10	
	矢上川	7,845	36.40		
	有馬川	235	5.30		
	早淵川	9,770	27.80		
	鳥山川	4,180	8.00		
	砂田川	1,470	3.48		
	大熊川	2,840	12.70		
	鴨居川	100	1.50		
	恩田川	7,600	29.43		
	梅田川	2,200	3.86		
	麻生川	1,700	8.16		
	真光寺川	150	0.12		
	計	70,060			
	相模川	相模川	55,600		672.97
小出川		11,250	34.74		
千の川		1,700	7.73		
目久尻川		19,850	34.27		
永池川		5,840	12.30		
玉川		8,000	38.30		
細田川		950	2.40		
小鮎川		13,750	50.01		
荻野川		8,850	18.77		
中津川		30,200	143.42		
早戸川		7,450	39.97		
川弟川		3,300	5.53		
鳩川		14,250	54.21		
鳩川分水路		230			
鳩川隧道分水路		260			
道保川		2,400	7.30		
串川		12,100	26.75		
道志川		21,700	66.78		
秋山川		7,000	15.87		
金山川		500	0.06		
海老名分水路	320				
計	225,500				
合	計 3水系 39河川	344,030m			

②二級河川

水系名	河川名	二級河川延長 (m)	流域面積	
			県内(km ²)	県外(km ²)
帷子川	帷子川	17,340	57.90	
	帷子川分水路	6,610		
	石崎川	1,600		
	新田間川	2,200		
	幸川	300		
	今井川	5,590		
	中堀川	850		
	計	34,490		
大岡川	大岡川	10,540	35.59	
	中村川	3,000		
	堀割川	2,700		
	堀川	900		
	日野川	1,900		
	大岡川分水路	3,640		
	計	22,680		
宮川	宮川	2,040	7.98	
	計	2,040		
侍従川	侍従川	2,620	5.27	
	計	2,620		
鷹取川	鷹取川	570	2.30	
	計	570		
平作川	平作川	7,070	26.08	
	計	7,070		
松越川	松越川	1,550	11.92	
	竹川	1,940		
	計	3,490		
下山川	下山川	2,000	10.37	
	計	2,000		
森戸川	森戸川	2,000	7.70	
	計	2,000		
田越川	田越川	3,000	13.14	
	計	3,000		
滑川	滑川	2,000	11.87	
	計	2,000		
神戸川	神戸川	1,300	2.50	
	計	1,300		

水系名	河川名	二級河川延長 (m)	流域面積	
			県内(km ²)	県外(km ²)
境川	境川	52,140	191.95	18.74
	柏尾川	11,120	83.78	
	平戸永谷川	4,900	15.54	
	狛川	7,180	13.88	
	阿久和川	5,510	14.00	
	名瀬川	2,210	3.03	
	宇田川	3,830	11.86	
	和泉川	9,510	11.46	
	小松川	1,210	1.82	
	本沢	2,100	0.88	
	舞岡川	1,640	4.29	
	計		101,350	
引地川	引地川	16,850	66.91	
	蔘川	5,100	18.22	
	計	21,950		
金目川	金目川	19,500	177.25	
	河内川	2,500	5.77	
	鈴川	14,720	89.12	
	渋田川	11,250	48.68	
	歌川	5,500	9.91	
	板戸川	1,930	2.24	
	大根川	4,230	15.20	
	善波川	1,480	4.74	
	座禅川	3,200	6.77	
	室川	5,000	24.42	
	水無川	7,500	17.69	
	葛葉川	6,220	15.76	
	渋田川分水路	320		
計		83,350		
葛川	葛川	5,660	29.80	
	不動川	4,230	14.10	
	計	9,890		
中村川	中村川	9,000	29.47	
	藤沢川	2,440	5.09	
	計	11,440		
森戸川	森戸川	3,750	24.50	
	計	3,750		

水系名	河川名	二級河川延長 (m)	流域面積	
			県内(km ²)	県外(km ²)
酒 匂 川	酒匂川	27,190	387.64	194.36
	狩川	13,640	70.57	
	仙了川	5,670	4.85	
	要定川	5,850	5.75	
	洞川	4,500	6.44	
	川音川	3,300	53.25	
	四十八瀬川	7,850	16.72	
	中津川	9,100	31.44	
	虫沢川	1,580	5.94	
	尺里川	2,650	9.80	
	滝沢川	710	3.50	
	内川	7,550	13.40	
	皆瀬川	5,850	14.30	
	河内川	18,080	173.23	
	玄倉川	11,500	43.30	
	世附川	7,800	62.00	
	大又沢	5,800	23.00	
	水ノ木沢	1,700	20.40	
計		140,320		
山 王 川	山王川	4,050	27.19	
	計	4,050		
早 川	早川	20,650	80.59	
	芦の湖	周囲長 21,100	26.77	
	須雲川	3,970	22.54	
	計	45,720		
新 崎 川	新崎川	4,230	15.64	
	計	4,230		
千 歳 川	千歳川	3,200	18.31	11.37
	藤木川	2,500	11.40	
	アゲジ沢	670	4.00	
	計	6,370		
合 計	23 水系 80 河川 1 湖	515,680m		

	総 計	河川延長(m)
一級河川・二級河川	26 水系 119 河川 1 湖	859,710m

③準用河川

水系名	河川名	準用河川延長 (m)	流域面積 (km ²)	
多摩川 鶴見川	五反田川	3,275	6.45	
	三沢川	1,380	3.43	
	二ヶ領用水宿河原線	2,200	0.62	
	二ヶ領本川上河原線	1,200	1.36	
	有馬川	3,635	5.26	
	矢上川	2,480	6.63	
	麻生川	2,905	9.72	
	片平川	2,355	3.41	
	真福寺川	1,045	2.70	
川崎市計 9 河川				
鶴見川 大岡川 境川 入江川 滝の川 帷子川	黒須田川	2,820	3.41	
	岩川	1,980	4.36	
	奈良川	3,470	6.51	
	早淵川	1,020	5.26	
	布川	780	2.45	
	大岡川	3,500	4.04	
	日野川	970	5.42	
	相沢川	2,158	4.30	
	川上川	1,470	4.24	
	舞岡川	510	1.93	
	芹谷川	800	2.42	
	入江川	2,390	6.40	
	第1派川	1,100		
	第2派川	2,400		
	第1小派川	330		
	第2小派川	300		
	第3小派川	450		
	第4小派川	510		
	第5小派川	270		
	小派常盤川	620		
小派台川	230			
滝の川	滝の川	1,160	9.94	
帷子川	新井川	800	2.23	
	くぬぎ台川	1,190	3.04	
	矢指川	540	4.53	
横浜市計 25 河川				
松越川 野比川 長沢川 津久井川 川間川 前田川	松越川	1,580	1.44	
	竹川	1,430	2.07	
	小田和川	2,300	2.45	
	荻野川	1,910	2.26	
	野比川	2,280	2.90	
	長沢川	1,580	3.07	
	津久井川	2,055	2.95	
	川間川	390	3.63	
	前田川	1,120	3.78	
	横須賀市計 9 河川			

水系名	河川名	準用河川延長 (m)	流域面積 (km ²)
狭塚川	狭塚川	2,880	2.38
三浦市計 1 河川			
田越川	田越川	1,120	3.90
	池子川	1,860	3.60
逗子市計 2 河川			
神戸川	神戸川	1,100	1.47
境川	新川	2,350	3.10
	小袋谷川	2,100	3.81
	砂押川	3,840	3.71
	砂押川左支川	110	
鎌倉市計 5 河川			
境川	滝川	1,925	3.98
	滝川分水路	978	3.98
	白旗川	2,300	5.12
引地川	不動川	889	2.06
	一色川	1,900	5.45
相模川	打戻川	2,250	2.28
藤沢市計 6 河川			
相模川	千の川	1,700	6.60
	松尾川	540	2.25
	駒寄川	1,120	4.76
茅ヶ崎市計 3 河川			
金目川	高根川	480	2.01
	河内川	800	1.30
	三笠川	1,390	1.13
平塚市計 3 河川			
相模川	恩曾川	7,200	12.60
	山際川	2,000	4.21
	善明川	2,400	1.90
厚木市計 3 河川			
相模川	八瀬川	5,000	5.22
	鳩川	6,100	9.71
	姥川	6,500	10.85
相模原市計 3 河川			
引地川	引地川	4,460	11.80
大和市計 1 河川			
引地川	比留川	6,400	5.93
綾瀬市計 1 河川			
金目川	栗原川	3,293	2.62
	善波川	806	0.92
伊勢原市計 2 河川			
血洗川	血洗川	1,600	2.40
金目川	小桜川	160	2.02
大磯町計 2 河川			
金目川	室川	2,800	2.59
秦野市計 1 河川			

水系名	河川名	準用河川延長 (m)	流域面積 (km ²)
葛川	葛川	906	8.30
二宮町計		1 河川	
酒匂川	金瀬川	1,650	3.84
	下菊川	3,250	2.60
森戸川	山岸川	800	0.83
	剣沢川	2,050	3.06
	小八幡川	2,900	15.80
	関口川	2,300	2.75
早川	吾性沢	750	0.80
	宮沢川	700	0.73
	万松院川	2,000	1.28
	山谷川	480	0.33
山王川	坊所川	3,600	6.97
	久野川	4,100	19.04
中村川	舟子川	1,700	1.36
	明沢川	2,150	1.44
白糸川	白糸川	1,250	7.65
	萩ノ尾川	600	3.06
塔台川	塔台川	2,600	2.85
	清水川	350	0.59
堀切沢	堀切沢	600	0.74
よもぎ沢	よもぎ沢	600	0.64
清水川	清水川	1,600	3.57
水無川	水無川	400	1.15
玉川	玉川	1,200	4.01
唐沢川	唐沢川	500	0.26
新川	新川	210	1.87
小田原市計		25 河川	
酒匂川	貝沢川	1,120	2.30
南足柄市計		1 河川	
音無川	音無川	456	2.00
湯河原町計		1 河川	
相模川	駒寄川 (分水)	38	
寒川町計		1 河川	
合計	105 河川	188,099m	

資料：県流域海岸企画課調べ（平成27年4月1日現在）による。

第43表 海岸保全区域の状況

海岸名	区域延長	保全施設	指定年月日	海岸名	区域延長	保全施設	指定年月日
湯河原	m 1,954	m 2,825	昭 34.04.09 昭 43.12.17	片瀬漁港	m 142	m 0	昭 35.03.22
真鶴 (真鶴港)	850	920	昭 35.01.29 平 07.12.01	小田原漁港	3,900	5,855	昭 35.04.01 平 04.09.08
小田原	6,818	7,604	昭 35.03.22 平 02.03.31	茅ヶ崎漁港	578	124	昭 36.06.16
二宮	2,333	2,433	昭 35.03.22	小坪漁港	1,051	953	昭 36.06.16
大磯	4,637	4,712	昭 35.03.22	久留和漁港	656	665	昭 35.04.01 平 13.08.28
大磯 (大磯港)	652	600	昭 35.01.29	秋谷漁港	1,069	335	昭 35.04.01
平塚	3,033	1,361	昭 35.03.22 昭 44.12.23	佐島漁港	4,663	1,354	昭 34.05.19
茅ヶ崎	4,793	2,612	昭 35.03.22 昭 38.09.20 昭 44.12.23	長井漁港	2,549	1,987	昭 35.04.01 平 18.03.24
藤沢	5,239	2,368	昭 35.03.22 昭 44.12.23	三崎漁港	15,489	3,042	昭 36.08.01 昭 42.01.27 昭 44.07.16 平 03.11.15
藤沢 (湘南港)	1,586	1,215	昭 35.03.22 昭 44.12.16	北下浦漁港	3,880	3,258	昭 35.04.01 平 17.06.21 平 19.04.17 平 20.07.08 平 23.02.01
鎌倉	5,931	6,660	昭 34.04.09 昭 40.11.12	腰越漁港	1,028	339	昭 52.01.14 平 26.04.04
逗子	1,507	2,228	昭 34.04.09 昭 40.11.12	間口漁港	805	714	昭 46.05.25
葉山 (葉山港)	257	95	昭 34.04.09	二宮漁港	280	70	昭 35.03.22
葉山	2,976	3,737	昭 34.04.09 平 25.09.06	初声漁港	555	0	昭 34.04.09
横須賀	3,784	3,036	昭 34.04.09	真名瀬漁港	277	277	平 25.09.06
横須賀三浦	1,766	260	昭 34.04.09	小 計	36,922m	18,973m	
三浦	4,876	3,100	昭 34.04.09 平 20.05.27	横須賀港	24,328	18,330	昭 35.03.29 昭 37.09.18 平 08.11.29 平 10.04.28 平 14.07.16 平 20.08.22
小 計	52,992m	45,766m		川崎港	13,515	13,515	昭 37.08.21
				小 計	37,843m	31,845m	
				計	127,757m	96,584m	

資料：県砂防海岸課調べ（平成 27 年 3 月末現在）による。漁港については県水産課調べ。

注：海岸保全区域とは、海岸法第 3 条に規定する区域であり、（海岸）保全施設とは、同法第 2 条で規定する堤防、突堤、護岸、胸壁、離岸堤等をいう。

第44表 県下ダム一覧

名 称	所 在	湛水面積	完 成 年	目 的
相 模 ダ ム	相模原市	326.0 ha	昭和 22 年	W. I. P
沼 本 ダ ム	〃	35.0 ha	昭和 18 年	W. I. P
道 志 ダ ム	〃	14.0 ha	昭和 30 年	P
城 山 ダ ム	〃	247.0 ha	昭和 40 年	F. W. I. P
本 沢 ダ ム	〃	21.0 ha	昭和 40 年	P
三 保 ダ ム	足柄上郡山北町	218.0 ha	昭和 53 年	F. W. P
玄 倉 ダ ム	〃	1.1 ha	昭和 33 年	P
熊 木 ダ ム	〃	1.6 ha	昭和 35 年	P
大 又 沢 ダ ム	〃	1.6 ha	大正 6 年	P
宮 ヶ 瀬 ダ ム	相模原市	460.0 ha	平成 13 年	F. W. P. N
	愛甲郡愛川町			
	〃 清川村			

資料：県河川課調べ（平成 27 年 12 月現在）による。

目的：A…かんがい用水 W…水道用水 I…工業用水 P…発電 F…洪水調節
N…流水の正常な機能の維持

第45表 米軍提供施設面積

所在市名	施設名	軍名	土地面積 m ²
横浜市	根岸住宅地区	海	429,259
横浜市	横浜ノースドック	陸	523,483
横浜市	上瀬谷通信施設	海	2,422,396
横浜市	鶴見貯油施設	海	183,784
横須賀市	吾妻倉庫地区	海	802,255
横須賀市	横須賀海軍施設	海	2,363,263
横須賀市	浦郷倉庫地区	海	194,304
横須賀市	長坂小銃射撃場	海	96,631
逗子市 (横浜市含む)	池子住宅地区及び海軍補助施設	海	2,884,341
相模原市	相模総合補給廠	陸	1,967,400
相模原市	相模原住宅地区	陸	593,419
相模原市 座間市	キャンプ座間	陸	2,346,266
綾瀬市 大和市 海老名市	厚木海軍飛行場	海	5,068,795
計	13 施設		19,875,596 m ²

資料：県基地対策課調べ（平成27年3月31日現在）による。

注1：長坂小銃射撃場については、自衛隊が管理・使用し、米軍は年間の一定期間のみの使用となっている。

2：土地面積は四捨五入により、計は一致しないことがある。

3：このほか、横浜ノースドックでは、鉄道用軌道用地として、約70 m²の土地が使用されている。

第46表 米軍提供施設返還後の利用状況（昭和50年以降）

所在地	施設名	土地面積	返還年月日	跡地利用の現況
		m ²		
横浜市神奈川区金港町	横浜ベーカリー	約 6,200	S52. 9. 9	所有者に返還
〃 神奈川区亀住町ほか	神奈川ミルクプラント	約 10,000	H12. 3. 31	保育所、公園等
〃 中区横浜公園	横浜チャペルセンター	約 8,900	S53. 6. 19	横浜公園 (S52. 8. 17 一部返還)
〃 中区本牧町ほか	横浜海浜住宅地区	約 705,000	S57. 3. 31	商業施設、住宅、下水処理場等
〃 中区新山下町ほか	新山下住宅地区	約 61,000	S57. 3. 31	市営住宅等
〃 中区新港町	横浜冷蔵倉庫	約 20,000	H 6. 4. 1	道路等
〃 金沢区富岡東ほか	富岡倉庫地区	約 29,000	H21. 5. 25	横浜市衛生研究所
〃 金沢区柴町ほか	小柴貯油施設	約 526,000	H17. 12. 14	都市公園（計画）
〃 泉区和泉町ほか	深谷通信所	約 774,000	H26. 6. 30	検討中
〃 旭区上川井町ほか	上瀬谷通信施設	約 2,422,000	H27. 9. 30	検討中
川崎市中原区木月	米陸軍出版センター	約 57,040	S50. 10. 6	県立高校、市立公園
横須賀市本町	海軍兵員クラブ	約 8,500	S58. 10. 28	商業施設
横須賀市長井町、 三浦市初声町	長井住宅地区	約 289,800	S60. 5. 31	長井海の手公園
相模原市南区上鶴間	米陸軍医療センター	約 197,437	S56. 4. 1	県立高校、住宅、文化施設
足柄下郡 湯河原町 箱根町	大観山通信施設	約 9,200	H 5. 8. 31	民有地は所有者に返還 県有地は県有林

資料：県基地対策課調べ（平成 27 年 12 月現在）による。

注 1：土地面積は、最終返還時の面積。閣議決定資料による。

2：長井住宅地区の土地面積約 289,800m²は一部返還面積で、残部（約 4,000m²）は横須賀海軍施設に統合。

第47表 埋蔵文化財(遺跡数)及び史跡・名勝・天然記念物の件数

市町村名	埋蔵文化財 包蔵地数	記 念 物								
		史 跡		天然記念物		名 勝		史跡・名勝		名勝天然 記念物
		国指定	県指定	国指定	県指定	国指定	県指定	国指定	県指定	県指定
県 計	7,984	59 (4)	24	7	62 (1)	3	1	2	1	1
横 浜 ・ 川 崎	3,018	5 (1)	7		9	2				
横 浜 市	2,407	4 (1)	3		7	2				
川 崎 市	611	1	4		2					
三 浦 半 島	1,352	36 (3)	5	1	10	1		2		1
横 須 賀 市	478	3	2		5					1
鎌 倉 市	467	30 (1)	2			1		2		
逗 子 市	143	2 (1)			2					
三 浦 市	221	1	1	1	3					
葉 山 町	43	(1)								
県 央	1,388	8	2		13					
相 模 原 市	530	4			5					
厚 木 市	272				2					
大 和 市	157				1					
海 老 名 市	89	3	1		2					
座 間 市	72									
綾 瀬 市	153	1	1							
愛 川 町	64				1					
清 川 村	51				2					
湘 南	1,647	5	6	1	12				1	
平 塚 市	299	1								
藤 沢 市	365	1							1	
茅 ヶ 崎 市	216	2	1	1	3					
秦 野 市	210		1		1					
伊 勢 原 市	233	1			4					
寒 川 町	79									
大 磯 町	175		4		3					
二 宮 町	70				1					
県 西	579	5	4	5	18 (1)		1			
小 田 原 市	280	2	1	1	4					
南 足 柄 市	100				2					
中 井 町	56				1					
大 井 町	17									
松 田 町	27									
山 北 町	24		1	1	6		1			
開 成 町	5									
箱 根 町	29	3		1	3					
真 鶴 町	16				2					
湯 河 原 町	25		2	2	(1)					

資料：県教育局文化遺産課調べ(平成27年3月31日現在)による。

注：行政区画がまたがっている国指定史跡の朝夷奈切通(横浜市・鎌倉市)及び和賀江嶋(鎌倉市・逗子市)についてはそれぞれ鎌倉市に、同じく名越切通(逗子市・鎌倉市)及び長柄桜山古墳群(逗子市・葉山町)についてはそれぞれ逗子市に、また、県指定天然記念物の真鶴半島沿岸に生息するウメボシイソギンチャクとサンゴイソギンチャク(真鶴町・湯河原町)については真鶴町にそれぞれ含め、横浜市・鎌倉市・逗子市・葉山町・湯河原町については()内に外数で表示した。

3 土地の所有状況及び移動状況

(1) **土地の所有状況**

(2) 土地の移動状況

3 土地の所有状況及び移動状況

(1) 土地の所有状況

第 48 表 固定資産税に係る土地の納税義務者

第 49 表 固定資産税が免税点以上の土地の面積

第 50 表 遊休土地実態調査結果

3 土地の所有状況及び移動状況

(1) 土地の所有状況

第48表 固定資産税に係る土地の納税義務者

(単位 人)

市町村名	納税義務者数	市町村名	納税義務者数
県 計	1,829,858	湘 南	316,263
横 浜 ・ 川 崎	835,552	平 塚 市	63,059
横 浜 市	638,421	藤 沢 市	87,238
川 崎 市	197,131	茅ヶ崎 市	58,932
三 浦 半 島	198,872	秦 野 市	46,071
横 須 賀 市	104,050	伊 勢 原 市	26,760
鎌 倉 市	48,975	寒 川 町	12,600
逗 子 市	17,098	大 磯 町	11,893
三 浦 市	15,269	二 宮 町	9,710
葉 山 町	13,480	県 西	111,512
県 央	367,659	小 田 原 市	52,633
相 模 原 市	170,262	南 足 柄 市	13,500
厚 木 市	54,970	中 井 町	4,441
大 和 市	45,072	大 井 町	5,676
海 老 名 市	28,701	松 田 町	4,490
座 間 市	28,505	山 北 町	4,676
綾 瀬 市	24,154	開 成 町	4,747
愛 川 町	14,429	箱 根 町	7,665
清 川 村	1,566	真 鶴 町	3,815
		湯 河 原 町	9,869

資料：平成27年度 総務省「固定資産の価格等の概要調書」（平成27年1月1日現在）による。

第49表 固定資産税が免税点以上の土地の面積

(単位 m²)

市区町村名	面 積	市区町村名	面 積
県 計	1,246,853,634	湘 南	228,669,599
横 浜 ・ 川 崎	363,996,565	平 塚 市	46,938,427
横 浜 市	274,281,991	藤 沢 市	47,137,652
川 崎 市	89,714,574	茅ヶ崎 市	24,923,634
三 浦 半 島	119,352,015	秦 野 市	49,258,082
横 須 賀 市	57,663,869	伊 勢 原 市	31,835,721
鎌 倉 市	22,399,850	寒 川 町	9,201,455
逗 子 市	7,112,781	大 磯 町	12,901,565
三 浦 市	22,432,395	二 宮 町	6,473,063
葉 山 町	9,743,120	県 西	231,122,760
県 央	303,712,695	小 田 原 市	65,647,729
相 模 原 市	147,815,748	南 足 柄 市	31,653,104
厚 木 市	58,350,043	中 井 町	16,556,130
大 和 市	17,950,545	大 井 町	11,024,738
海 老 名 市	17,301,375	松 田 町	11,576,310
座 間 市	11,780,924	山 北 町	37,106,056
綾 瀬 市	12,885,847	開 成 町	4,224,299
愛 川 町	21,970,039	箱 根 町	30,173,201
清 川 村	15,658,174	真 鶴 町	3,126,240
		湯 河 原 町	20,034,953

資料：平成27年度 総務省「固定資産の価格等の概要調書」（平成27年1月1日現在）による。

第 50 表 遊休土地実態調査結果

(単位：件、千 m²)

調査年度 (期間)	平成 24 年 (21. 1. 1～ 21. 12. 31)		平成 25 年 (22. 1. 1～ 22. 12. 31)		平成 26 年 (23. 1. 1～ 23. 12. 31)		平成 27 年 (24. 1. 1～ 24. 12. 31)		未利用地	
	面積	件数	件数	面積	件数	面積	件数	面積	件数	面積
神奈川県 (政令市を除く)	-	-	-	-	-	-	-	-	0	0
横浜市	108	564	143	872	162	823	156	962	0	0
川崎市	36	242	46	270	43	347	59	501	0	0
相模原市	0	0	-	-	-	-	-	-	0	0
県計	-	-	-	-	-	-	-	-	0	0

資料：県土地水資源対策課、横浜市都市整備局企画部企画課、川崎市財政局資産管理部資産運用課、相模原市企画財政局企画部土地利用調整課調べによる。

注 1：調査対象は、昭和 49 年 12 月 24 日以降取得された一団の土地（物理的に一体性を有し、一定規模以上の土地のうち、調査時点で取得後 2 年（平成 2 年 3 月 20 日以前に係る土地については 3 年）を経過したものとする。

注 2：調査年度の欄()内は、調査対象土地が取得された期間を示す。

未利用地とは 26 年度以前の調査において未利用地に認定され、平成 27 年度調査において未利用地のままであるものを含む。

注 3：未利用地認定の要件は、次のとおりである。

アその土地が、住宅の用、事業の用に供する施設の用途、その他通常と認められる用途のいずれにも供されていないと認められること。

イその土地が、その土地を含む近傍の土地における類似用途等について一般的又は標準的と認められる土地利用の形態又はその利用水準から比較して著しく劣ると認められること。

(判断基準：広大敷地、整備水準、使用頻度、管理状態)

注 4：神奈川県については平成 22 年度から利用現況調査（全数調査）は廃止。

(市町村において有効かつ適切な利用を特に促進する必要がある土地について、市町村からの申出に基づき、県が個別に調査を行い、遊休土地の認定について判断する方法に変更)

3 土地の所有状況及び移動状況

(1) 土地の所有状況

(2) **土地の移動状況**

(2) 土地の移動状況

第 51 表 国土利用計画法に係る事前確認の件数・面積

第 52 表 国土利用計画法に基づく届出の件数・面積

①地域別

②利用目的別

③現況地目別

(1) 土地の移動状況

第 51 表 国土利用計画法に係る事前確認の件数・面積

区 別 市町村名	7 号				8 号		
	件 数	区画数	面 積	一区画平均 敷地規模	件 数	区画数	面 積
			100 m ²	m ²			100 m ²
昭和 50 年	664	20,281	42,941	211	94	8,020	4,186
55 年	305	5,277	10,514	199	103	8,211	4,566
60 年	439	4,918	10,175	206	206	12,448	7,319
61 年	338	3,801	7,944	209	182	13,752	7,582
62 年	388	3,562	7,296	205	296	15,905	7,597
63 年	937	5,595	9,061	162	594	22,868	9,043
平成 元年	1,896	8,115	12,075	148	1,287	37,371	13,760
2 年	1,658	6,604	9,492	144	1,166	33,731	11,203
3 年	2,141	8,090	12,676	157	1,258	30,103	10,349
4 年	3,218	15,970	27,311	171	1,744	40,069	15,336
5 年	3,468	15,384	20,758	135	1,295	39,659	13,834
6 年	2,648	15,468	22,002	142	974	31,349	12,549
7 年	429	4,427	8,013	181	329	18,101	9,370
8 年	485	4,540	8,287	183	326	20,933	9,802
9 年	462	4,220	7,583	180	311	17,917	9,368
10 年	305	2,770	5,653	204	194	9,314	4,900

資料：県土地水資源対策課、横浜市都市整備局企画部企画課、川崎市財政局管財部土地審査課調べによる。

注 1：7号とは、住宅地分譲にかかわるものである。

注 2：8号とは、マンション分譲等にかかわるものである。

注 3：数字は、新規・再申請の合計数である。

注 4：集計数値は、は数処理のため一致しないものがある。

注 5：事前確認については、事後届出制となったことから、平成 10 年 8 月 31 日をもって終了した。

第 52 表 国土利用計画法に基づく届出の件数・面積

①地域別

区 別 市町村名	計		市街化区域		市街化調整区域		その他の 都市計画区域		都市計画区域 以外の区域	
	件数	面積	件数	面積	件数	面積	件数	面積	件数	面積
県 計	724	362.6	478	243.9	150	69.4	74	44.9	22	4.3
横 浜 ・ 川 崎	220	114.6	214	108.6	6	6.0	0	0.0	0	0.0
横 浜 市	179	79.3	173	73.3	6	6.0	0	0.0	0	0.0
川 崎 市	41	35.3	41	35.3	0	0.0	0	0.0	0	0.0
三 浦 半 島	44	46.9	41	30.3	3	16.7	0	0.0	0	0.0
横 須 賀 市	23	23.7	22	23.0	1	0.7	0	0.0	0	0.0
鎌 倉 市	10	17.8	9	3.9	1	13.9	0	0.0	0	0.0
逗 子 市	2	0.6	2	0.6	0	0.0	0	0.0	0	0.0
三 浦 市	6	2.1	6	2.1	0	0.0	0	0.0	0	0.0
葉 山 町	3	2.7	2	0.8	1	2.0	0	0.0	0	0.0
県 央	145	85.9	89	60.6	53	19.6	3	5.6	0	0.0
相 模 原 市	37	41.3	33	33.8	1	1.8	3	5.6	0	0.0
厚 木 市	45	15.9	16	7.7	29	8.2	0	0.0	0	0.0
大 和 市	14	3.2	14	3.2	0	0.0	0	0.0	0	0.0
海 老 名 市	5	6.2	4	2.6	1	3.7	0	0.0	0	0.0
座 間 市	19	8.3	18	8.1	1	0.1	0	0.0	0	0.0
綾 瀬 市	20	5.4	2	1.0	18	4.4	0	0.0	0	0.0
愛 川 町	5	5.6	2	4.2	3	1.4	0	0.0	0	0.0
清 川 村	0	0.0	0	0.0	0	0.0	0	0.0	0	0.0
湘 南	202	62.0	114	34.9	88	27.1	0	0.0	0	0.0
平 塚 市	10	8.2	10	8.2	0	0.0	0	0.0	0	0.0
藤 沢 市	72	11.5	72	11.5	0	0.0	0	0.0	0	0.0
茅 ヶ 崎 市	9	4.4	9	4.4	0	0.0	0	0.0	0	0.0
秦 野 市	68	31.6	16	6.6	52	25.0	0	0.0	0	0.0
伊 勢 原 市	40	3.6	4	1.5	36	2.1	0	0.0	0	0.0
寒 川 町	2	1.4	2	1.4	0	0.0	0	0.0	0	0.0
大 磯 町	0	0.0	0	0.0	0	0.0	0	0.0	0	0.0
二 宮 町	1	1.3	1	1.3	0	0.0	0	0.0	0	0.0
県 西	113	53.2	20	9.5	0	0.0	71	39.3	22	4.3
小 田 原 市	12	2.7	12	2.7	0	0.0	0	0.0	0	0.0
南 足 柄 市	2	0.6	2	0.6	0	0.0	0	0.0	0	0.0
中 井 町	2	1.6	2	1.6	0	0.0	0	0.0	0	0.0
大 井 町	2	2.3	2	2.3	0	0.0	0	0.0	0	0.0
松 田 町	0	0.0	0	0.0	0	0.0	0	0.0	0	0.0
山 北 町	75	19.1	0	0.0	0	0.0	53	14.8	22	4.3
開 成 町	2	2.3	2	2.3	0	0.0	0	0.0	0	0.0
箱 根 町	15	21.6	0	0.0	0	0.0	15	21.6	0	0.0
真 鶴 町	0	0.0	0	0.0	0	0.0	0	0.0	0	0.0
湯 河 原 町	3	3.0	0	0.0	0	0.0	3	3.0	0	0.0

資料：県土地水資源対策課、横浜市都市整備局企画課、川崎市財政局資産管理部資産運用課、相模原市企画財政局企画部土地利用調整課調べ（平成 26 年 1 月～12 月）による。

注：集計数値は、端数処理のため一致しない場合がある。

②利用目的別

区別 市町村名	宅地系								農林地系	
	住宅用地		別荘		商業用地		生産施設		農林・畜産業	
	件数	面積	件数	面積	件数	面積	件数	面積	件数	面積
県計		ha		ha		ha		ha		ha
	270	104.3	1	0.5	139	92.0	54	63.8	0	0.0
横浜・川崎										
横浜市	75	36.9	0	0.0	75	19.3	13	13.6	0	0.0
川崎市	24	7.2	0	0.0	9	13.3	6	13.5	0	0.0
三浦半島										
横須賀市	13	14.9	0	0.0	1	1.2	1	0.8	0	0.0
鎌倉市	7	2.5	0	0.0	1	1.2	0	0.0	0	0.0
逗子市	2	0.6	0	0.0	0	0.0	0	0.0	0	0.0
三浦市	3	0.8	0	0.0	1	0.6	0	0.0	0	0.0
葉山町	2	0.8	0	0.0	0	0.0	0	0.0	0	0.0
県央										
相模原市	23	15.1	0	0.0	11	23.0	3	3.2	0	0.0
厚木市	2	1.2	0	0.0	3	4.0	6	6.2	0	0.0
大和市	10	2.1	0	0.0	1	0.3	0	0.0	0	0.0
海老名市	2	0.5	0	0.0	1	0.4	2	5.4	0	0.0
座間市	12	2.3	0	0.0	2	3.5	2	1.6	0	0.0
綾瀬市	1	0.2	0	0.0	18	3.1	0	0.0	0	0.0
愛川町	0	0.0	0	0.0	0	0.0	1	3.8	0	0.0
清川村	0	0.0	0	0.0	0	0.0	0	0.0	0	0.0
湘南										
平塚市	2	0.6	0	0.0	2	0.7	5	6.6	0	0.0
藤沢市	61	6.2	0	0.0	3	2.7	8	2.6	0	0.0
茅ヶ崎市	7	3.4	0	0.0	0	0.0	0	0.0	0	0.0
秦野市	9	2.3	0	0.0	1	0.7	1	1.4	0	0.0
伊勢原市	2	0.8	0	0.0	0	0.0	2	0.6	0	0.0
寒川町	1	0.2	0	0.0	1	1.2	0	0.0	0	0.0
大磯町	0	0.0	0	0.0	0	0.0	0	0.0	0	0.0
二宮町	1	1.3	0	0.0	0	0.0	0	0.0	0	0.0
県西										
小田原市	7	1.3	0	0.0	0	0.0	1	0.7	0	0.0
南足柄市	1	0.2	0	0.0	0	0.0	1	0.4	0	0.0
中井町	0	0.0	0	0.0	0	0.0	1	1.3	0	0.0
大井町	2	2.3	0	0.0	0	0.0	0	0.0	0	0.0
松田町	0	0.0	0	0.0	0	0.0	0	0.0	0	0.0
山北町	0	0.0	0	0.0	0	0.0	0	0.0	0	0.0
開成町	0	0.0	0	0.0	0	0.0	1	2.2	0	0.0
箱根町	0	0.0	1	0.5	7	14.4	0	0.0	0	0.0
真鶴町	0	0.0	0	0.0	0	0.0	0	0.0	0	0.0
湯河原町	1	0.5	0	0.0	2	2.4	0	0.0	0	0.0

資料：県土地水資源対策課、横浜市都市整備局企画部企画課、川崎市財政局資産管理部資産運用課、相模原市企画財政局企画部土地利用調整課調べ（平成26年1月～12月）による。

注：集計数値は、端数処理のため一致しない場合がある。

レクリエーション施設・ゴルフ場		そ の 他				計	
		資産保有等		その他			
件数	面積	件数	面積	件数	面積	件数	面積
	ha		ha		ha		ha
6	4.6	23	29.8	231	67.6	724	362.6
1	1.0	0	0.0	17	9.7	220	114.6
0	0.0	0	0.0	16	9.4	179	79.3
1	1.0	0	0.0	1	0.3	41	35.3
0	0.0	7	17.5	6	6.2	44	46.9
0	0.0	4	1.3	4	5.5	23	23.7
0	0.0	2	14.2	0	0.0	10	17.8
0	0.0	0	0.0	0	0.0	2	0.6
0	0.0	0	0.0	2	0.7	6	2.1
0	0.0	1	2.0	0	0.0	3	2.7
2	1.2	7	6.0	36	2.7	145	85.9
0	0.0	0	0.0	0	0.0	37	41.3
1	1.0	1	1.9	32	1.6	45	15.9
1	0.2	1	0.3	1	0.3	14	3.2
0	0.0	0	0.0	0	0.0	5	6.2
0	0.0	1	0.3	2	0.5	19	8.3
0	0.0	1	2.1	0	0.0	20	5.4
0	0.0	3	1.4	1	0.3	5	5.6
0	0.0	0	0.0	0	0.0	0	0.0
2	1.8	3	0.9	91	28.0	202	62.0
0	0.0	0	0.0	1	0.4	10	8.2
0	0.0	0	0.0	0	0.0	72	11.5
1	0.7	1	0.2	0	0.0	9	4.4
1	1.0	2	0.7	54	25.5	68	31.6
0	0.0	0	0.0	36	2.1	40	3.6
0	0.0	0	0.0	0	0.0	2	1.4
0	0.0	0	0.0	0	0.0	0	0.0
0	0.0	0	0.0	0	0.0	1	1.3
1	0.6	6	5.4	81	21.0	113	53.2
1	0.6	0	0.0	3	0.2	12	2.7
0	0.0	0	0.0	0	0.0	2	0.6
0	0.0	0	0.0	1	0.3	2	1.6
0	0.0	0	0.0	0	0.0	2	2.3
0	0.0	0	0.0	0	0.0	0	0.0
0	0.0	0	0.0	75	19.1	75	19.1
0	0.0	1	0.1	0	0.0	2	2.3
0	0.0	5	5.3	2	1.3	15	21.6
0	0.0	0	0.0	0	0.0	0	0.0
0	0.0	0	0.0	0	0.0	3	3.0

③現況地目別

地目 市町村名	田		畑		宅 地		牧場・原野	
	件数	面積 ha	件数	面積 ha	件数	面積 ha	件数	面積 ha
県 計	28	2.6	134	28.9	369	210.4	15	10.7
横浜・川崎	3	0.6	18	7.6	173	91.4	0	0.0
横 浜 市	2	0.2	11	6.3	143	60.9	0	0.0
川 崎 市	1	0.4	7	1.3	30	30.5	0	0.0
三浦半島	1	0.1	1	0.4	21	17.5	1	0.2
横 須 賀 市	0	0.0	0	0.0	14	14.1	0	0.0
鎌 倉 市	0	0.0	1	0.4	1	1.2	1	0.2
逗 子 市	0	0.0	0	0.0	0	0.0	0	0.0
三 浦 市	1	0.1	0	0.0	4	1.4	0	0.0
葉 山 町	0	0.0	0	0.0	2	0.8	0	0.0
県 央	10	0.6	46	10.4	61	55.9	0	0.0
相 模 原 市	0	0.0	13	5.0	18	28.0	0	0.0
厚 木 市	9	0.5	7	0.6	23	10.4	0	0.0
大 和 市	0	0.0	3	0.7	9	2.1	0	0.0
海 老 名 市	0	0.0	1	0.3	2	5.4	0	0.0
座 間 市	1	0.1	5	1.2	6	5.8	0	0.0
綾 瀬 市	0	0.0	17	2.6	1	0.0	0	0.0
愛 川 町	0	0.0	0	0.0	2	4.2	0	0.0
清 川 村	0	0.0	0	0.0	0	0.0	0	0.0
湘 南	8	0.7	49	7.7	92	26.2	1	0.3
平 塚 市	0	0.0	1	0.4	8	7.5	0	0.0
藤 沢 市	2	0.2	6	1.1	47	7.5	0	0.0
茅 ヶ 崎 市	0	0.0	3	0.7	5	3.4	0	0.0
秦 野 市	4	0.4	29	4.8	21	4.7	1	0.3
伊 勢 原 市	2	0.1	10	0.8	9	1.7	0	0.0
寒 川 町	0	0.0	0	0.0	1	0.2	0	0.0
大 磯 町	0	0.0	0	0.0	0	0.0	0	0.0
二 宮 町	0	0.0	0	0.0	1	1.3	0	0.0
県 西	6	0.6	20	2.8	22	19.4	13	10.2
小 田 原 市	1	0.3	5	0.5	6	1.9	0	0.0
南 足 柄 市	1	0.2	0	0.0	1	0.4	0	0.0
中 井 町	0	0.0	0	0.0	1	1.3	0	0.0
大 井 町	0	0.0	0	0.0	2	2.3	0	0.0
松 田 町	0	0.0	0	0.0	0	0.0	0	0.0
山 北 町	4	0.1	14	1.7	5	0.1	5	0.8
開 成 町	0	0.0	0	0.0	1	2.2	0	0.0
箱 根 町	0	0.0	0	0.0	5	10.6	7	7.6
真 鶴 町	0	0.0	0	0.0	0	0.0	0	0.0
湯 河 原 町	0	0.0	1	0.5	1	0.7	1	1.7

資料：県土地水資源対策課、横浜市都市整備局企画部企画課、川崎市財政局資産管理部資産運用課、相模原市企画財政局企画部土地利用調整課調べ（平成26年1月～12月）による。

注：集計数値は、端数処理のため一致しない場合がある。

山 林		雑 種 地		そ の 他		計	
件数	面積	件数	面積	件数	面積	件数	面積
	ha		ha		ha		ha
131	77.3	37	17.4	10	15.1	724	362.6
12	6.1	13	8.5	1	0.2	220	114.6
10	5.8	12	5.7	1	0.2	179	79.3
2	0.3	1	2.8	0	0.0	41	35.3
17	13.9	2	0.9	1	13.9	44	46.9
8	9.3	1	0.3	0	0.0	23	23.7
6	2.1	0	0.0	1	13.9	10	17.8
2	0.6	0	0.0	0	0.0	2	0.6
0	0.0	1	0.6	0	0.0	6	2.1
1	2.0	0	0.0	0	0.0	3	2.7
19	13.2	6	5.8	3	0.0	145	85.9
2	2.9	4	5.4	0	0.0	37	41.3
2	4.4	1	0.0	3	0.0	45	15.9
2	0.4	0	0.0	0	0.0	14	3.2
1	0.2	1	0.4	0	0.0	5	6.2
7	1.1	0	0.0	0	0.0	19	8.3
2	2.8	0	0.0	0	0.0	20	5.4
3	1.4	0	0.0	0	0.0	5	5.6
0	0.0	0	0.0	0	0.0	0	0.0
36	24.4	12	1.8	4	0.9	202	62.0
0	0.0	1	0.4	0	0.0	10	8.2
9	1.5	7	1.1	1	0.2	72	11.5
1	0.3	0	0.0	0	0.0	9	4.4
8	21.1	4	0.3	1	0.0	68	31.6
17	0.3	0	0.0	2	0.7	40	3.6
1	1.2	0	0.0	0	0.0	2	1.4
0	0.0	0	0.0	0	0.0	0	0.0
0	0.0	0	0.0	0	0.0	1	1.3
47	19.7	4	0.4	1	0.1	113	53.2
0	0.0	0	0.0	0	0.0	12	2.7
0	0.0	0	0.0	0	0.0	2	0.6
0	0.0	1	0.3	0	0.0	2	1.6
0	0.0	0	0.0	0	0.0	2	2.3
0	0.0	0	0.0	0	0.0	0	0.0
44	16.4	3	0.0	0	0.0	75	19.1
0	0.0	0	0.0	1	0.1	2	2.3
3	3.3	0	0.0	0	0.0	15	21.6
0	0.0	0	0.0	0	0.0	0	0.0
0	0.0	0	0.0	0	0.0	3	3.0

- | |
|--|
| 4 地価の状況
(1) 地価公示
(2) 地価調査 |
|--|

4 地価の状況

(1) 地価公示

第 53 表 用途別の公示価格の状況

4 地価の状況

(1) 地価公示

第53表 用途別の公示価格の状況

市区町村名	住宅地			商業地			工業地		
	標準地数	平均価格	平均変動率	標準地数	平均価格	平均変動率	標準地数	平均価格	平均変動率
県 計	1,137	183,400	0.4	321	447,400	1.4	63	111,500	1.0
横浜市	395	217,800	1.5	143	535,200	2.4	20	166,200	1.9
鶴見区	21	248,800	2.0	12	436,300	2.4	3	164,700	2.0
神奈川区	18	234,800	2.9	11	471,200	2.9	1	104,000	2.0
西区	7	259,300	2.2	17	1,299,400	3.9			
中区	14	304,900	2.6	22	624,900	3.1	3	164,000	2.4
南区	17	198,200	1.6	6	330,800	2.3			
保土ヶ谷区	23	184,900	0.5	6	277,500	1.8			
磯子区	17	185,200	0.8	7	283,700	1.0			
金沢区	27	181,600	0.8	5	280,600	1.0	2	97,200	2.1
港北区	39	281,700	2.4	10	588,700	2.3	4	243,800	2.1
戸塚区	31	190,700	1.3	11	392,900	1.8	1	131,000	1.6
港南区	29	195,200	1.3	8	430,900	1.6			
旭区	27	180,600	0.4	6	265,000	2.0			
緑区	20	206,600	1.0	4	361,300	1.3	2	150,500	0.7
瀬谷区	17	170,900	0.8	2	271,000	0.9	1	163,000	—
栄区	17	181,200	0.7	2	214,500	1.0	1	106,000	1.0
泉区	18	188,900	1.2	3	237,000	1.1			
青葉区	34	266,400	2.1	6	425,200	2.0			
都筑区	19	253,700	2.5	5	462,400	2.9	2	182,000	2.3
川崎市	163	252,800	1.1	49	628,600	2.8	5	135,400	1.7
川崎区	14	263,700	0.4	16	666,300	1.7	4	116,800	1.8
幸区	11	290,500	1.2	6	862,300	3.4			
中原区	20	348,700	2.0	8	771,500	4.6			
高津区	24	273,500	1.3	5	576,200	4.2	1	210,000	1.4
多摩区	30	218,000	1.1	5	390,400	2.0			
宮前区	30	244,300	1.1	4	403,000	3.2			
麻生区	34	203,500	0.9	5	469,800	1.7			
相模原市	89	150,700	0.3	19	286,700	0.4	6	92,000	1.1
緑区	24	115,100	0.3	4	184,900	1.4	1	86,200	1.5
中央区	33	146,900	0.2	7	243,600	0.0	3	83,400	0.9
南区	32	181,400	0.5	8	375,300	0.3	2	107,700	1.2
三浦半島	136	150,000	-1.1	27	310,200	-0.6	4	72,900	-1.6
横須賀市	58	121,800	-1.4	16	289,100	-0.9	4	72,900	-1.6
鎌倉市	39	200,200	0.3	6	421,800	0.7			
逗子市	14	187,200	-0.1	3	340,300	0.3			
三浦市	12	82,400	-5.8	2	99,500	-6.2			
葉山町	13	146,800	-0.5						

市区町村名	区別	住宅地			商業地			工業地		
		標準地数	平均価格	平均変動率	標準地数	平均価格	平均変動率	標準地数	平均価格	平均変動率
湘南		140	165,300	-0.3	34	325,500	-0.2	10	84,600	0.8
平塚市		33	142,500	-0.9	7	313,900	-0.7	3	74,900	0.8
藤沢市		54	187,100	0.5	17	378,700	0.2	4	92,600	0.0
茅ヶ崎市		27	194,800	0.1	5	289,400	0.1	1	82,000	1.2
寒川町		10	124,500	-0.7	1	215,000	0.0	2	84,500	2.0
大磯町		10	121,100	-1.9	2	203,000	-1.1			
二宮町		6	102,800	-2.1	2	182,000	-1.5			
県央		151	122,400	-0.7	30	256,100	-0.1	15	78,300	1.0
秦野市		32	94,200	-2.0	6	163,200	-0.9	3	53,300	-0.8
厚木市		31	111,200	-0.5	8	344,800	-0.1	6	78,100	2.0
大和市		22	183,300	0.3	4	327,500	0.1	1	115,000	0.0
伊勢原市		16	109,900	-0.5	6	148,200	-0.5			
海老名市		16	143,600	0.3	3	375,700	1.8	2	77,700	2.1
座間市		13	151,800	0.0	2	227,500	0.2	1	115,000	0.0
綾瀬市		10	133,900	-0.8	1	165,000	0.0	2	80,600	0.0
愛川町		10	56,800	-1.6						
清川村		1	44,200	-1.8						
西湘		37	104,100	-1.6	17	204,900	-0.7	3	53,500	-1.3
小田原市		31	112,800	-1.3	14	227,700	-0.4	3	53,500	-1.3
箱根町		2	31,700	0.0	1	101,000	0.0			
真鶴町		2	65,700	-3.9	1	73,300	-3.0			
湯河原町		2	81,100	-3.9	1	121,000	-2.4			
県西		26	78,900	-2.2	2	106,700	-2.9			
南足柄市		10	73,800	-2.7						
中井町		3	55,600	-4.0						
大井町		3	73,600	-1.4						
松田町		4	101,800	-0.6	1	156,000	-1.3			
山北町		2	45,300	-4.7	1	57,300	-4.5			
開成町		4	107,300	-0.3						

資料：県土地水資源対策課「地価公示」（平成27年1月1日現在）による。

注1：平均価格とは、標準地ごとの価格合計を当該標準地数で除して求めたものである。

注2：平均変動率とは、標準地（選定替及び新規の標準地を除く）ごとの変動率の合計を、当該標準地数で除して求めたものである。

注3：平均変動率が「-」のものは、本年に選定替を行ったものである。

- | |
|-----------------|
| 4 地価の状況 |
| (1) 地価公示 |
| (2) 地価調査 |

(2) 地価調査

第 54 表 用途別の基準地価格の状況

第 55 表 地価動向

4 地価の状況

(2) 地価調査

第54表 用途別の基準地価格の状況

市区町村名	住宅地			商業地			工業地		
	基準地数	平均価格	平均変動率	基準地数	平均価格	平均変動率	基準地数	平均価格	平均変動率
県 計	644	173,700	0.1	220	436,600	1.3	40	101,700	1.5
横浜市	215	217,600	1.4	91	571,800	2.5	11	139,800	1.9
鶴見区	10	246,700	1.6	7	368,400	2.5	2	160,000	2.8
神奈川区	10	231,000	2.3	8	621,300	3.8			
西区	6	230,200	1.9	8	1,568,600	4.4			
中区	8	305,000	2.0	13	798,300	3.5	1	84,000	3.4
南区	11	212,100	2.4	8	344,900	3.2			
保土ヶ谷区	12	189,600	0.8	4	312,300	1.8			
磯子区	10	181,400	0.8	5	265,200	1.0	1	98,000	1.0
金沢区	14	184,900	1.0	2	306,500	1.0	1	100,000	2.0
港北区	18	301,100	2.2	8	602,900	2.0	1	225,000	1.8
戸塚区	16	170,700	0.7	4	489,000	1.9	2	118,000	0.9
港南区	14	190,100	1.0	3	334,700	1.3			
旭区	14	188,600	0.1	4	275,800	0.5			
緑区	10	202,600	0.7	2	376,000	1.0			
瀬谷区	9	172,100	0.7	4	250,300	0.6	1	166,000	1.8
栄区	11	176,400	0.8	2	243,000	0.5			
泉区	9	186,000	1.2	3	280,300	1.3			
青葉区	19	279,900	2.2	4	683,300	2.9			
都筑区	14	229,000	2.2	2	455,500	2.2	2	154,500	2.0
川崎市	75	252,900	1.1	35	549,200	2.9	3	144,300	1.4
川崎区	6	269,700	0.4	10	730,000	2.1	3	144,300	1.4
幸区	6	304,000	1.7	4	328,800	2.0			
中原区	9	347,100	2.1	8	645,900	4.6			
高津区	15	287,900	2.0	3	462,300	4.7			
多摩区	13	220,900	1.1	5	417,600	2.1			
宮前区	12	231,200	0.8	4	417,000	2.7			
麻生区	14	174,200	0.1	1	296,000	0.3			
相模原市	50	131,000	0.1	15	210,700	0.2	5	85,900	1.6
緑区	17	83,200	-0.1	5	140,400	0.2	1	80,900	2.3
中央区	13	137,400	0.0	7	211,000	0.0	2	83,300	1.5
南区	20	167,400	0.2	3	327,300	0.6	2	91,000	1.3
三浦半島	76	141,900	-1.2	19	319,100	-0.4	2	88,700	-0.2
横須賀市	35	121,200	-1.4	11	216,800	-1.1	1	72,400	-0.4
鎌倉市	20	193,100	0.2	4	666,500	1.4	1	105,000	0.0
逗子市	7	172,300	-0.5	2	318,000	0.3			
三浦市	8	79,800	-5.5	1	184,000	-2.1			
葉山町	6	139,300	-0.6	1	191,000	0.0			

市区町村名	住宅地			商業地			工業地		
	基準地数	平均価格	平均変動率	基準地数	平均価格	平均変動率	基準地数	平均価格	平均変動率
湘南	85	164,500	-0.3	21	348,200	-0.4	6	82,700	1.2
平塚市	24	129,300	-0.9	7	321,700	-0.8	2	93,800	1.1
藤沢市	31	203,800	0.7	9	429,300	0.4	2	84,900	0.0
茅ヶ崎市	16	187,900	0.2	2	341,500	0.3	1	82,000	—
寒川町	4	116,800	-0.8				1	56,700	2.5
大磯町	5	123,400	-2.4	1	128,000	-3.0			
二宮町	5	93,700	-2.5	2	192,500	-1.9			
県央	93	115,700	-0.7	21	257,800	-0.1	11	79,500	1.6
秦野市	18	90,700	-2.0	4	187,800	-1.6	1	49,000	2.1
厚木市	19	111,800	-0.7	6	349,000	0.1	3	82,300	3.0
大和市	13	167,600	0.1	4	297,800	0.1	2	117,500	0.0
伊勢原市	11	108,400	-0.4	2	262,500	0.0	1	60,300	2.2
海老名市	9	138,900	0.1	2	201,500	1.9			
座間市	9	143,200	-0.1	1	205,000	1.0	1	90,000	0.9
綾瀬市	6	115,900	-0.5	1	153,000	0.0	2	74,500	0.7
愛川町	6	54,700	-2.0	1	92,300	-1.5	1	43,700	2.3
清川村	2	33,300	-0.8						
西湘	29	87,700	-1.9	14	173,800	-1.2	1	58,500	0.0
小田原市	17	109,400	-1.2	8	196,000	-0.6	1	58,500	0.0
箱根町	6	41,100	-1.5	3	175,800	-1.1			
真鶴町	3	66,800	-4.2	1	103,000	-3.7			
湯河原町	3	78,100	-4.3	2	117,500	-2.7			
県西	21	70,600	-2.7	4	104,400	-2.4	1	61,600	—
南足柄市	8	67,200	-3.3	1	109,000	-2.7			
中井町	3	52,100	-4.1				1	61,600	—
大井町	3	71,500	-1.8	1	119,000	-2.5			
松田町	2	104,500	-0.5	1	122,000	-0.8			
山北町	2	50,800	-3.5	1	67,400	-3.7			
開成町	3	88,300	-1.3						

資料：県土地水資源対策課「地価調査」（平成27年7月1日現在）による。

注1：平均価格とは、基準地ごとの価格合計を当該基準地数で除して求めたものである。

注2：平均変動率とは、基準地（選定替及び新規の基準地を除く）ごとの変動率の合計を、当該基準地数で除して求めたものである。

注3：平均変動率が「—」のものは、本年に選定替を行ったものである。

第55表 地価動向

地域 市町村名	年間変動率区別地点数				備考
	下落	横ばい	上昇	計	
横浜市	8	59	242	309	
川崎市	3	16	93	112	
相模原市	21	23	23	67	
横須賀市	35	12	0	47	
平塚市	24	8	1	33	
鎌倉市	5	11	9	25	
藤沢市	7	13	21	41	
小田原市	18	7	1	26	
茅ヶ崎市	2	9	7	18	
逗子市	3	3	3	9	
三浦市	8	0	0	8	
秦野市	20	2	1	23	
厚木市	13	10	4	27	
大和市	0	16	3	19	
伊勢原市	5	6	3	14	
海老名市	3	2	6	11	
座間市	2	6	2	10	
南足柄市	9	0	0	9	
綾瀬市	4	2	2	8	
葉山町	4	3	0	7	
寒川町	3	1	1	5	
大磯町	5	0	0	5	
二宮町	7	0	0	7	
中井町	3	0	0	3	
大井町	4	0	0	4	
松田町	2	1	0	3	
山北町	3	0	0	3	
開成町	2	1	0	3	
箱根町	7	2	0	9	
真鶴町	4	0	0	4	
湯河原町	5	0	0	5	
愛川町	7	0	1	8	
清川村	2	0	0	2	
県計	248	213	423	884	

資料：県土地水資源対策課「平成27年の都道府県地価調査結果」による。年間変動率を把握できる継続地点のみ。林地は除く。

注：地価調査とは、国土利用計画法施行令第9条に基づき都道府県が地域の標準的な地点（基準地）を選定し、毎年7月1日時点の基準値の1㎡当たりの正常な価格を決定、公表する制度である。

第 56 表

第 57 表

(114～120 ページ)

削除

- | |
|-------------------|
| 5 土地利用転換動向等 |
| (1) 土地取引動向 |
| (2) 開発動向 |

5 土地利用転換動向等

(1) 土地取引動向

- 第 58 表 全土地取引及び国土利用計画法に基づく土地取引の届出
第 59 表 国土利用計画法に基づく土地取引の届出

5 土地利用転換動向等

(1) 土地取引動向

第 58 表 全土地取引及び国土利用計画法に基づく土地取引の届出

(単位：件、ha)

土地取引 市町村名	全土地取引 (平成 26 年 1 月～12 月)		国土利用計画法に基づく土地取引の届出					
	件数	面積	うち市街化区域		うち都市計画区域外		件数	面積
	件数	面積	件数	面積	件数	面積	件数	面積
横浜市	45,840	563.1	179	79.3	173	73.3	0	0.0
川崎市	18,512	188.9	41	35.3	41	35.3	0	0.0
横須賀市	4,664	149.6	23	23.7	22	23.0	0	0.0
平塚市	2,738	46.0	10	8.2	10	8.2	0	0.0
鎌倉市	2,215	66.1	10	17.8	9	3.9	0	0.0
藤沢市	4,576	81.9	72	11.5	72	11.5	0	0.0
小田原市	2,146	48.7	12	2.7	12	2.7	0	0.0
茅ヶ崎市	3,040	37.4	9	4.4	9	4.4	0	0.0
逗子市	775	12.6	2	0.6	2	0.6	0	0.0
相模原市	8,089	214.7	37	41.3	33	33.8	0	0.0
三浦市	543	26.6	6	2.1	6	2.1	0	0.0
秦野市	1,454	89.6	68	31.6	16	6.6	0	0.0
厚木市	2,353	65.7	45	15.9	16	7.7	0	0.0
大和市	2,362	30.0	14	3.2	14	3.2	0	0.0
伊勢原市	1,043	30.9	40	3.6	4	1.5	0	0.0
海老名市	1,229	21.6	5	6.2	4	2.6	0	0.0
座間市	1,443	22.4	19	8.3	18	8.1	0	0.0
南足柄市	403	10.8	2	0.6	2	0.6	0	0.0
綾瀬市	794	17.4	20	5.4	2	1.0	0	0.0
葉山町	452	12.1	3	2.7	2	0.8	0	0.0
寒川町	513	9.6	2	1.4	2	1.4	0	0.0
大磯町	450	8.9	0	0.0	0	0.0	0	0.0
二宮町	217	5.2	1	1.3	1	1.3	0	0.0
中井町	128	6.3	2	1.6	2	1.6	0	0.0
大井町	232	5.3	2	2.3	2	2.3	0	0.0
松田町	115	3.8	0	0.0	0	0.0	0	0.0
山北町	137	25.4	75	19.1	0	0.0	22	4.3
開成町	143	4.2	2	2.3	2	2.3	0	0.0
箱根町	1,143	51.4	15	21.6	0	0.0	0	0.0
真鶴町	111	2.3	0	0.0	0	0.0	0	0.0
湯河原町	418	12.7	3	3.0	0	0.0	0	0.0
愛川町	374	22.5	5	5.6	2	4.2	0	0.0
清川村	45	6.9	0	0.0	0	0.0	0	0.0
県計	108,697	1,900.6	724	362.6	478	244.0	22	4.3

資料：県土地水資源対策課、横浜市都市整備局企画部企画課、川崎市財政局資産管理部資産運用課、相模原市企画財政局企画部土地利用調整課調べ（平成 26 年の届出実績：受理ベース）による。

注 1：市街化区域内で 2,000 m²以上、市街化調整区域及び非線引き都市計画区域内で 5,000 m²以上、都市計画区域以外の区域で 10,000 m²以上の土地の取引をしたときは、契約締結後 2 週間以内に届出が必要になる。

注 2：集計数値は端数処理のため一致しない場合がある。

第59表 国土利用計画法に基づく土地取引の届出

(単位：件)

利用目的 市町村名	宅 地 系				農林地系		そ の 他				計
	住宅 用地	別荘	商業 施設	生産 施設	農林 畜産	森林	レクリエーショ ン施設	ゴルフ 場	資産 保有等	その他	
横浜市	75	0	75	13	0	0	0	0	0	16	179
川崎市	24	0	9	6	0	0	1	0	0	1	41
横須賀市	13	0	1	1	0	0	0	0	4	4	23
平塚市	2	0	2	5	0	0	0	0	0	1	10
鎌倉市	7	0	1	0	0	0	0	0	2	0	10
藤沢市	61	0	3	8	0	0	0	0	0	0	72
小田原市	7	0	0	1	0	0	1	0	0	3	12
茅ヶ崎市	7	0	0	0	0	0	1	0	1	0	9
逗子市	2	0	0	0	0	0	0	0	0	0	2
相模原市	23	0	11	3	0	0	0	0	0	0	37
三浦市	3	0	1	0	0	0	0	0	0	2	6
秦野市	9	0	1	1	0	0	1	0	2	54	68
厚木市	2	0	3	6	0	0	1	0	1	32	45
大和市	10	0	1	0	0	0	1	0	1	1	14
伊勢原市	2	0	0	2	0	0	0	0	0	36	40
海老名市	2	0	1	2	0	0	0	0	0	0	5
座間市	12	0	2	2	0	0	0	0	1	2	19
南足柄市	1	0	0	1	0	0	0	0	0	0	2
綾瀬市	1	0	18	0	0	0	0	0	1	0	20
葉山町	2	0	0	0	0	0	0	0	1	0	3
寒川町	1	0	1	0	0	0	0	0	0	0	2
大磯町	0	0	0	0	0	0	0	0	0	0	0
二宮町	1	0	0	0	0	0	0	0	0	0	1
中井町	0	0	0	1	0	0	0	0	0	1	2
大井町	2	0	0	0	0	0	0	0	0	0	2
松田町	0	0	0	0	0	0	0	0	0	0	0
山北町	0	0	0	0	0	0	0	0	0	75	75
開成町	0	0	0	1	0	0	0	0	1	0	2
箱根町	0	1	7	0	0	0	0	0	5	2	15
真鶴町	0	0	0	0	0	0	0	0	0	0	0
湯河原町	1	0	2	0	0	0	0	0	0	0	3
愛川町	0	0	0	1	0	0	0	0	3	1	5
清川村	0	0	0	0	0	0	0	0	0	0	0
県 計	270	1	139	54	0	0	6	0	23	231	724

資料：県土地水資源対策課、横浜市都市整備局企画部企画課、川崎市財政局資産管理部資産運用課、相模原市企画財政局企画部土地利用調整課調べ（平成26年の届出実績：受理ベース）による。

5 土地利用転換動向等

(1) 土地取引動向

(2) **開発動向**

(2) 開発動向

第 60 表 都市計画法に基づく開発許可

第 61 表 農地法に基づく農地転用の許可及び届出

①地域別

②転用目的別 総計

③転用目的別 1,000 m²以上

第 62 表 森林法に基づく開発許可

第 63 表 自然公園法、神奈川県立自然公園条例及び自然環境保全
条例に基づく許可及び届出

①地域別

②利用目的別

(2) 開発動向

第 60 表 都市計画法に基づく開発許可

(単位：件、ha)

市町村名	宅 地 系 (特定工作物以外)				そ の 他 (特定工作物)				計	
	市街化区域 又は用途地域		そ の 他 の 都市計画区域		市街化区域 又は用途地域		そ の 他 の 都市計画区域			
	件数	面積	件数	面積	件数	面積	件数	面積	件数	面積
横浜市	225	39.00	30	92.30	0	0.00	0	0.00	255	131.30
川崎市	114	23.09	2	0.61	0	0.00	0	0.00	116	23.70
相模原市	85	25.45	14	4.75	0	0.00	0	0.00	99	30.20
横須賀市	38	5.31	8	0.62	0	0.00	0	0.00	46	5.93
平塚市	56	9.98	11	0.81	0	0.00	1	4.20	68	14.99
鎌倉市	21	2.93	2	0.18	0	0.00	0	0.00	23	3.11
藤沢市	71	11.81	14	1.05	0	0.00	0	0.00	85	12.86
小田原市	54	7.73	44	4.03	0	0.00	0	0.00	98	11.76
茅ヶ崎市	38	4.48	14	1.04	0	0.00	0	0.00	52	5.52
逗子市	2	0.26	0	0.00	0	0.00	0	0.00	2	0.26
三浦市	3	0.30	3	0.09	0	0.00	0	0.00	6	0.39
秦野市	54	7.22	9	0.80	0	0.00	1	19.94	64	27.96
厚木市	49	11.26	22	2.01	0	0.00	0	0.00	71	13.27
大和市	24	3.49	2	0.56	0	0.00	0	0.00	26	4.05
伊勢原市	19	3.05	13	0.55	0	0.00	0	0.00	32	3.60
海老名市	25	2.94	9	8.13	0	0.00	0	0.00	34	11.07
座間市	28	10.29	5	2.83	0	0.00	0	0.00	33	13.12
南足柄市	11	1.01	6	0.32	0	0.00	0	0.00	17	1.33
綾瀬市	17	2.74	3	0.16	0	0.00	0	0.00	20	2.90
葉山町	4	0.86	1	0.03	0	0.00	0	0.00	5	0.89
寒川町	17	1.99	8	1.09	0	0.00	0	0.00	25	3.08
大磯町	8	0.72	3	0.19	0	0.00	0	0.00	11	0.91
二宮町	6	0.80	1	0.04	0	0.00	0	0.00	7	0.84
中井町	2	0.40	1	0.03	0	0.00	0	0.00	3	0.43
大井町	8	1.99	1	0.05	0	0.00	0	0.00	9	2.04
松田町	2	0.30	0	0.00	0	0.00	0	0.00	2	0.30
山北町	1	0.10	0	0.00	0	0.00	0	0.00	1	0.10
開成町	7	0.94	6	0.24	0	0.00	0	0.00	13	1.18
箱根町	5	2.15	1	0.30	0	0.00	0	0.00	6	2.45
真鶴町	0	0.00	0	0.00	0	0.00	0	0.00	0	0.00
湯河原町	2	0.83	1	3.18	0	0.00	0	0.00	3	4.01
愛川町	11	10.27	2	0.04	0	0.00	0	0.00	13	10.31
清川村	-	-	-	-	-	-	-	-	-	-
県 計	1,007	193.69	236	126.03	0	0.00	2	24.14	1,245	343.86

資料：県建築指導課、横浜市、川崎市、横須賀市、平塚市、鎌倉市、藤沢市、小田原市、茅ヶ崎市、相模原市、秦野市、厚木市、大和市調べ（平成 26 年度許可実績）による。

注 1：市街化区域内で 500 m²以上、非線引き都市計画区域内で 1,000 m²以上の開発行為をしようとする場合などは、許可が必要になる。（市街化調整区域内では、特定の場合を除いて開発行為は原則として認められていない。）

注 2：「用途地域」は、非線引き都市計画区域に係わるものである。

3：集計数値は端数処理のため一致しない場合がある。

第 61 表 農地法に基づく農地転用の許可及び届出

①地域別

(単位：件、ha)

地域 市町村名	許 可 及 び 届 出 計						許 可 及 び 届 出 以 外 の も の 面 積
			う ち 市 街 化 区 域		う ち 1,000 m ² 以 上		
	件 数	面 積	件 数	面 積	件 数	面 積	
横 浜 市	1,477	62.5	1,342	52.2	123	22.7	14.1
川 崎 市	776	32.5	766	31.9	67	11.8	1.1
相 模 原 市	638	34.3	572	26.3	75	16.5	5.5
横 須 賀 市	160	4.2	144	3.5	6	0.8	0.0
平 塚 市	299	12.4	275	11.1	18	2.6	1.2
鎌 倉 市	90	2.8	89	2.8	4	0.6	0.3
藤 沢 市	369	21.6	342	18.5	67	12.2	1.2
小 田 原 市	266	11.5	227	8.9	25	4.3	0.9
茅 ヶ 崎 市	408	8.2	396	7.2	7	1.1	1.2
逗 子 市	19	0.5	19	0.5	0	0.0	0.0
三 浦 市	30	1.7	25	0.9	2	1.0	0.0
秦 野 市	241	12.8	219	9.7	35	6.8	5.7
厚 木 市	160	8.9	106	4.0	24	4.1	4.4
大 和 市	140	7.0	136	6.3	18	3.3	0.4
伊 勢 原 市	117	5.5	81	3.0	15	2.3	1.4
海 老 名 市	203	14.3	180	11.8	38	6.9	1.1
座 間 市	107	7.5	102	6.3	20	4.5	0.7
南 足 柄 市	52	1.5	45	1.3	2	0.3	0.5
綾 瀬 市	74	5.5	66	3.3	12	3.3	0.0
葉 山 町	38	1.0	38	1.0	1	0.1	0.7
寒 川 町	92	4.3	82	3.5	10	1.5	0.4
大 磯 町	44	1.6	40	1.4	3	0.3	0.0
二 宮 町	22	0.7	21	0.6	1	0.1	0.1
中 井 町	19	1.7	12	0.7	3	1.0	0.4
大 井 町	30	1.5	27	1.3	5	0.7	0.0
松 田 町	8	0.3	6	0.2	0	0.0	0.0
山 北 町	17	1.0	0	0.0	3	0.4	1.2
開 成 町	58	1.7	54	1.6	1	0.1	0.0
箱 根 町	2	0.0	0	0.0	0	0.0	1.0
真 鶴 町	0	0.0	0	0.0	0	0.0	0.0
湯 河 原 町	7	0.3	0	0.0	0	0.0	0.7
愛 川 町	77	4.3	70	3.8	10	2.0	0.2
清 川 村	3	0.1	0	0.0	0	0.0	0.0
県 計	6,043	273.7	5,482	223.4	595	111.3	44.6

資料：県農政課調べ（平成 26 年実績）による。

注：集計数値は、端数処理のため一致しない場合がある。

②転用目的別 総計

(単位：件 ha)

市町村名	宅 地 系				農 林 地 系		そ の 他		計	
	住 宅 用 地		鉱工業用地		植 林					
	件 数	面 積	件 数	面 積	件 数	面 積	件 数	面 積	件 数	面 積
横 浜 市	983	36.7	2	0.1	2	0.1	490	25.5	1,477	62.5
川 崎 市	598	21.8	6	0.2	0	0.0	172	10.5	776	32.5
相 模 原 市	434	16.4	1	2.0	1	0.0	202	15.9	638	34.3
横 須 賀 市	115	2.4	0	0.0	0	0.0	45	1.8	160	4.2
平 塚 市	221	7.9	2	0.1	0	0.0	76	4.4	299	12.4
鎌 倉 市	62	1.6	0	0.0	0	0.0	28	1.2	90	2.8
藤 沢 市	224	8.4	2	0.0	0	0.0	143	13.3	369	21.6
小 田 原 市	191	7.3	1	0.0	0	0.0	74	4.2	266	11.5
茅 ヶ 崎 市	292	5.2	0	0.0	0	0.0	116	3.0	408	8.2
逗 子 市	14	0.4	0	0.0	0	0.0	5	0.1	19	0.5
三 浦 市	21	0.6	0	0.0	0	0.0	9	1.1	30	1.7
秦 野 市	167	7.9	2	0.3	0	0.0	72	4.7	241	12.8
厚 木 市	90	3.6	1	0.0	0	0.0	69	5.3	160	8.9
大 和 市	94	4.4	2	0.1	0	0.0	44	2.5	140	7.0
伊 勢 原 市	81	2.8	0	0.0	0	0.0	36	2.7	117	5.5
海 老 名 市	95	3.7	0	0.0	0	0.0	108	10.7	203	14.3
座 間 市	74	3.7	1	0.0	0	0.0	32	3.8	107	7.5
南 足 柄 市	45	1.3	1	0.0	0	0.0	6	0.2	52	1.5
綾 瀬 市	50	2.4	0	0.0	0	0.0	24	3.1	74	5.5
葉 山 町	31	0.8	0	0.0	0	0.0	7	0.2	38	1.0
寒 川 町	61	2.7	0	0.0	0	0.0	31	1.6	92	4.3
大 磯 町	33	1.0	0	0.0	0	0.0	11	0.6	44	1.6
二 宮 町	16	0.5	0	0.0	0	0.0	6	0.2	22	0.7
中 井 町	9	0.3	2	0.3	0	0.0	8	1.1	19	1.7
大 井 町	23	1.2	0	0.0	0	0.0	7	0.3	30	1.5
松 田 町	4	0.1	0	0.0	0	0.0	4	0.1	8	0.3
山 北 町	7	0.3	0	0.0	0	0.0	10	0.8	17	1.0
開 成 町	50	1.4	0	0.0	0	0.0	8	0.3	58	1.7
箱 根 町	2	0.0	0	0.0	0	0.0	0	0.0	2	0.0
真 鶴 町	0	0.0	0	0.0	0	0.0	0	0.0	0	0.0
湯 河 原 町	4	0.1	0	0.0	0	0.0	3	0.2	7	0.3
愛 川 町	52	2.3	0	0.0	0	0.0	25	2.0	77	4.3
清 川 村	2	0.1	0	0.0	0	0.0	1	0.0	3	0.1
県 計	4,145	149.4	23	3.2	3	0.1	1,872	121.1	6,043	273.7

資料：県農政課調べ（平成26年実績）による。

注1：農地転用のうち、許可又は届出に係るものである。

注2：集計数値は、端数処理のため一致しない場合がある。

③転用目的別 1,000 m²以上

(単位：件、ha)

区分 市町村名	宅 地 系				農 林 地 系		そ の 他		計	
	住宅用地		鉱工業用地		植 林					
	件数	面積	件数	面積	件数	面積	件数	面積	件数	面積
横 浜 市	67	11.0	1	0.1	0	0.0	55	11.5	123	22.7
川 崎 市	38	5.8	0	0.0	0	0.0	29	6.0	67	11.8
相 模 原 市	27	5.0	1	2.0	0	0.0	47	9.5	75	16.5
横 須 賀 市	2	0.3	0	0.0	0	0.0	4	0.5	6	0.8
平 塚 市	8	1.1	0	0.0	0	0.0	10	1.5	18	2.6
鎌 倉 市	0	0.0	0	0.0	0	0.0	4	0.6	4	0.6
藤 沢 市	16	2.6	0	0.0	0	0.0	51	9.6	67	12.2
小 田 原 市	14	2.2	0	0.0	0	0.0	11	2.1	25	4.3
茅ヶ 崎 市	1	0.1	0	0.0	0	0.0	6	0.9	7	1.1
逗 子 市	0	0.0	0	0.0	0	0.0	0	0.0	0	0.0
三 浦 市	0	0.0	0	0.0	0	0.0	2	1.0	2	1.0
秦 野 市	20	3.2	1	0.3	0	0.0	14	3.4	35	6.8
厚 木 市	5	0.6	0	0.0	0	0.0	19	3.5	24	4.1
大 和 市	11	1.8	0	0.0	0	0.0	7	1.4	18	3.3
伊 勢 原 市	4	0.7	0	0.0	0	0.0	11	1.6	15	2.3
海 老 名 市	6	0.9	0	0.0	0	0.0	32	5.9	38	6.9
座 間 市	9	1.4	0	0.0	0	0.0	11	3.1	20	4.5
南 足 柄 市	2	0.3	0	0.0	0	0.0	0	0.0	2	0.3
綾 瀬 市	6	1.0	0	0.0	0	0.0	6	2.3	12	3.3
葉 山 町	1	0.1	0	0.0	0	0.0	0	0.0	1	0.1
寒 川 町	7	1.0	0	0.0	0	0.0	3	0.6	10	1.5
大 磯 町	1	0.1	0	0.0	0	0.0	2	0.2	3	0.3
二 宮 町	0	0.0	0	0.0	0	0.0	1	0.1	1	0.1
中 井 町	0	0.0	1	0.2	0	0.0	2	0.8	3	1.0
大 井 町	4	0.5	0	0.0	0	0.0	1	0.1	5	0.7
松 田 町	0	0.0	0	0.0	0	0.0	0	0.0	0	0.0
山 北 町	0	0.0	0	0.0	0	0.0	3	0.4	3	0.4
開 成 町	1	0.1	0	0.0	0	0.0	0	0.0	1	0.1
箱 根 町	0	0.0	0	0.0	0	0.0	0	0.0	0	0.0
真 鶴 町	0	0.0	0	0.0	0	0.0	0	0.0	0	0.0
湯 河 原 町	0	0.0	0	0.0	0	0.0	0	0.0	0	0.0
愛 川 町	4	0.8	0	0.0	0	0.0	6	1.2	10	2.0
清 川 村	0	0.0	0	0.0	0	0.0	0	0.0	0	0.0
県 計	254	40.8	4	2.6	0	0.0	337	67.9	595	111.3

資料：県農政課調べ（平成26年実績）による。

注1：農地転用のうち、許可又は届出に係るものである。

注2：集計数値は、端数処理のため一致しない場合がある。

第 62 表 森林法に基づく開発許可

(単位：件、ha)

市町村名	区分		農林地系		その他		計		
	宅地系		農用地の造成		土石の採掘		その他		
	件数	面積	件数	面積	件数	面積	件数	面積	
横浜市									
川崎市									
相模原市						1	1.2	1	1.2
横須賀市									
平塚市									
鎌倉市									
藤沢市									
小田原市									
茅ヶ崎市									
三浦市									
秦野市	1	8.4						1	8.4
厚木市									
大和市									
伊勢原市						2	1.3	2	1.3
海老名市									
座間市									
南足柄市									
綾瀬市									
葉山町									
寒川町									
大磯町									
二宮町									
中井町									
大井町									
松田町						1	2.5	1	2.5
山北町									
開成町									
箱根町									
真鶴町									
湯河原町									
愛川町									
清川村									
県計	1	8.4				4	5.0	5	13.4

資料：県水源環境保全課調べ（平成 26 年度実績）による。

注 1：森林法第 5 条に基づく地域森林計画の対象の民有林において、1 ha を超える開発行為をしようとする場合は、許可が必要になる。

注 2：宅地系は住宅用地、工場・事業場用地及び別荘地である。

第 63 表 自然公園法、神奈川県立自然公園条例及び自然環境保全条例に基づく許可及び届出

① 地域別

(単位：件、ha)

	特別地域 (許可)		普通地域 (届出)		計	
	件数	面積	件数	面積	件数	面積
横浜市						
川崎市						
相模原市						
横須賀市						
平塚市						
鎌倉市						
藤沢市						
小田原市			2	0.2710	2	0.2710
茅ヶ崎市						
逗子市						
三浦市			1	0.0431	1	0.0431
秦野市	3	0.0045			3	0.0045
厚木市						
大和市						
伊勢原市	2	0.0004			2	0.0004
海老名市						
座間市						
南足柄市						
綾瀬市						
葉山町						
寒川町						
大磯町						
二宮町						
中井町						
大井町						
松田町			1	2.0138	1	2.0138
山北町			2	1.4466	2	1.4466
開成町						
箱根町	21	14.9854	2	0.3995	23	15.3849
真鶴町			1	0.5300	1	0.5300
湯河原町			2	1.7750	2	1.7750
愛川町						
清川村						
県 計	26	14.9903	11	6.4790	37	21.4693
			9	6.0595		

資料：県自然環境保全課、県自然環境保全センター、環境省関東地方環境事務所箱根自然環境事務所調べ（平成 26 年度実績）による。

注 1：動植物の採取、建築物の色彩の変更等土地利用転換に関係のないものは除外した。

注 2：住宅用地には工場・事業場用地を、別荘地には旅館、保養所用地を、レジャー施設にはゴルフ場用地を含めた。

注 3：下段は自然環境保全条例の許可又は届出（協議及び通知を含む）の件数

②利用目的別

(単位：件、ha)

	宅 地 系				農林地系		そ の 他				計	
	住宅用地		別荘地		農用地の造成		レジャー施設		その他			
	件数	面積	件数	面積	件数	面積	件数	面積	件数	面積	件数	面積
横浜市												
川崎市												
相模原市												
横須賀市												
平塚市												
鎌倉市												
藤沢市												
小田原市									2	0.2710	2	0.2710
茅ヶ崎市												
逗子市												
三浦市	1	0.0431									1	0.0431
秦野市					1	0.0027			2	0.0018	3	0.0045
厚木市												
大和市												
伊勢原市									2	0.0004	2	0.0004
海老名市												
座間市												
南足柄市												
綾瀬市												
葉山町												
寒川町												
大磯町												
二宮町												
中井町												
大井町												
松田町									1	2.0138	1	2.0138
山北町									2	1.4466	2	1.4466
開成町												
箱根町	7	0.6292	13	14.0243					3	0.7314	23	15.3849
真鶴町									1	0.5300	1	0.5300
湯河原町									2	1.7750	2	1.7750
愛川町												
清川村												
県 計	8	0.6723	13	14.0243	1	0.0027			15	6.7700	37	21.4693
	1	0.0431							8	6.0164		

資料：県自然環境保全課、県自然環境保全センター、環境省関東地方環境事務所箱根自然環境事務所調べ（平成26年度の実績）による。

注1：動植物の採取、建築物の色彩の変更等土地利用転換に関係のないものは除外した。

注2：住宅用地には工場・事業場用地を、別荘地には旅館、保養所用地を、レジャー施設にはゴルフ場用地を含めた。

注3：下段は自然環境保全条例の許可又は届出（協議及び通知を含む）の件数