



青葉フードシェアネットワークの取り組み

2023.8.21

横浜市青葉区

面積 35.06 km²

人口 309,701 人 (2023/8)

世帯数 135,856

市外からの転入者 13,903 人 (2020年1月~12月)

市内地区からの転入者 2,944 人

市外への転出者 13,727 人

市内他区へ転出 3,188 人

平均寿命
男性 83.9 歳 (全国 2 位)
女性 88.8 歳 (全国 13 位)
(2020年市区町村別生命表)

平均年齢 45.8 歳
年少人口 (15 歳未満) 横浜市内第 2 位 (38,874 人)

1 人暮らし高齢者数 [65 歳以上] 11,848 人 (2021年国勢調査)

【納税者 1 人あたり個人住民税額 (市民税・県民税)】
340,003 円 (2021年度)
横浜市 18 区中 1 位
(横浜市 18 区の平均は、255,946 円)

市民活動が活発
子ども食堂
区内で 6 団体が登録
(青葉区社会福祉協議会)

区内の大学数
横浜市内第 1 位
(6 大学のキャンパスあり)





青葉フードシェアネットワーク参加団体

それぞれの特性を生かして、3つのパントリーと17のドライブ拠点を展開

NPO法人スペースナナ	ドライブ パントリー	コミュニティカフェ、ギャラリー、フェアトレードショップ、スタジオ等 2015年~ナナ食堂開始
NPO法人ピッピ・親子サポートネット (フードシェア*いちがお)	ドライブ パントリー	保育、子育て支援広場、学童保育・デイサービス、ヘルパーケア等 2018年~フードドライブ開始
NPO法人ワーカーズ・コレクティブパレット	ドライブ パントリー	保育、子育て支援広場、学童保育、地域子育て支援拠点 2020年度~フードドライブ開始
横浜北生活クラブ生活協同組合	ボラティア参加	共同購入、まちづくり
生活クラブ市が尾デポー	ドライブ ボラティア参加	生活クラブ生協店舗 2020年度~フードドライブ開始
わかば commons 運営委員会	ボラティア参加	共同購入、まちづくり
NPO法人WE 21ジャパン	ドライブ	リユース・リサイクルショップ、民際協力 2021年度~フードドライブ開始
フードシェア・青葉	ドライブ・運搬	2020年度~フードドライブ開始



ここにあるよ。青葉フードシェアネットワーク

D 営業日随時 ① 横浜北生活クラブ市が尾デポ

生活クラブの拠点「くらしてらす」の1階市が尾デポでは、フロア内に回収ボックスを常設しています。



住所 青葉区市ケ尾町 1161-8 (市が尾駅徒歩6分)
OPEN 11:00~18:30
定休 水曜日
連絡先 MAIL: ichigao.depot@gmail.com

WE21 ジャパン青葉 D 営業日随時

WE21ジャングループは「WEショップ」を拠点にしてリユース・リサイクルを進めながら、世界約30カ国の人びととの民衆協力を行っています。衣類・日用雑貨・服飾品・文具・おもちゃ・食品等の寄付を受け付けています。

OPEN 10:00~17:00 **定休** 土・日・祝日

16 青葉台店
住所 青葉区榎が丘 26-4
連絡先 TEL: 045-982-5581

17 あざみ野南店
住所 青葉区あざみ野南 2-4-3
連絡先 TEL: 045-915-9606

住所 青葉区榎が丘 14-3
サンクレスト青葉台 203 (青葉台駅徒歩8分)
連絡先 TEL: 070-4323-6504

D お問い合わせ ② フードシェア・青葉

持ち運びが難しい場合、こちらから引き取りにお伺いします。また、元払いでのお願いとなりますが、宅配便でのご寄付も受け付けています。

住所 青葉区市ケ尾町 1151-1-2-203
神奈川ネットワーク運動・青葉内 (市が尾駅徒歩4分)
連絡先 TEL: 080-3695-2203
FAX: 045-508-9474
MAIL: fs.aoba@gmail.com

D フードドライブ= 食品の寄付を受け付けています。
P フードパントリー= 食品が必要な人にお渡ししています。

③ スペースナナ

あざみ野から徒歩6分のコミュニティカフェです。



D 営業日随時 **P** 第4土日
■フードドライブは定休日以外常時受付
■パントリーは毎月第4土日に開催予定ですが、予約制です。事前のお申し込みが必要です。

住所 青葉区あざみ野 1-21-11 (あざみ野駅徒歩6分)
OPEN 11:00~16:00 (短縮営業中) **定休** 月・火曜日
連絡先 TEL: 045-482-6717 / MAIL: info@spacena.com

ピッピ・親子サポートネット

以下の各拠点で、食品を受け付けています。原則として毎月第3週の月曜~金曜日 AM10:00~18:00 (他の日時も相談可)

- ④ ピッピ保育園**
住所 荏田西 3-1-19
連絡先 045-910-0662
- ① ピッピみんなの保育園**
住所 市ケ尾町 1161-8 くらしてらす 2F
連絡先 045-508-9523
- ⑤ ピッピ学童保育となりのいえ・**
デイサービスとなりのいえ
住所 市ケ尾町 719-8
連絡先 045-974-0229
- ⑥ ヘルパーステーションみんなのいえ**
住所 市ケ尾町 1065-5-201
連絡先 045-342-5674
- ⑦ ピッピ親子の広場はっぴい・ここはっぴい**
住所 新石川 2-14-2-101・102
連絡先 045-532-6021
- ⑧ 大場町みんなのいえ**
住所 大場町 174-280
連絡先 045-777-7225

15 パレット P 奇数月第2土曜 家庭的保育室なないろ

各所から集まった食品を2ヶ月に1回提供します。分け合い日: 奇数月の第2土曜日 15:00~16:00
お申し込みは電話またはQRコードから。

ワーカーズ・コレクティブパレット D 偶数月

以下の各拠点で、食品を受け付けています。偶数月の月初から月末まで AM10:00~18:00

- ⑨ 子どもミニディサービスまーごる**
住所 市ケ尾町 1167-3-105
連絡先 045-975-2309
- ⑩ 親子のつどいの広場ぴよぴよ**
住所 あざみ野南 2-4-8-207
連絡先 045-511-8062
- ⑪ パレット学童保育室いるかくらぶ**
住所 市ケ尾町 1152-15-105
連絡先 045-972-0191
- ⑫ 青葉区地域子育て支援拠点ラファール**
住所 青葉台 1-4 青葉台消防出張所 6F
連絡先 045-981-3306
- ⑬ 青葉区地域子育て支援拠点ラファールサテライト**
住所 市ケ尾町 1152-25 1F
連絡先 045-979-1361
- ⑭ 親子のつどいの広場ボーボーしずすた**
住所 美しが丘 1-12-18 第五松美 101
連絡先 045-482-7669
- ⑮ パレット家庭的保育室なないろ**
住所 榎が丘 14-3-105
連絡先 045-985-4201
- ⑯ パレット一時預かり保育室なないろ**
住所 榎が丘 14-3-103
連絡先 045-530-5890

⑥ フードシェア*いちがわ P 第4火曜

ピッピ・親子サポートネットの各拠点や、フードバンクかながわ、工業フードシェアネットワークに集まった食品を、毎月1回、提供します。分け合い日: 毎月第4火曜日の AM11:00~12:00 (受け取り日時の都合がつかない場合、相談可) 申し込みはQRコードから。

ピッピ・おやこルーム
住所 青葉区市ケ尾町 1065-5-101 (市が尾駅徒歩2分)
連絡先 TEL: 045-530-3939



2020年5月17日 ミニフォーラム

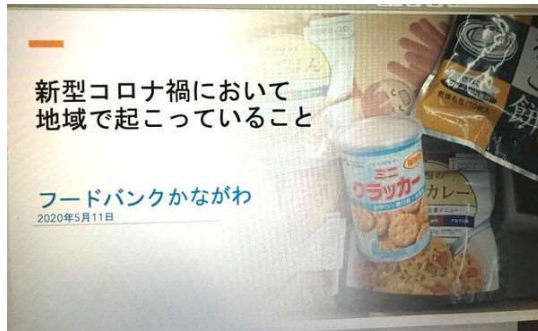

主催 ピピ・親子サポートネット
神奈川ネットワーク運動・青葉

新型コロナウイルス感染症の拡大と緊急事態宣言を経験して、社会・経済の停滞、暮らしへの影響を考える

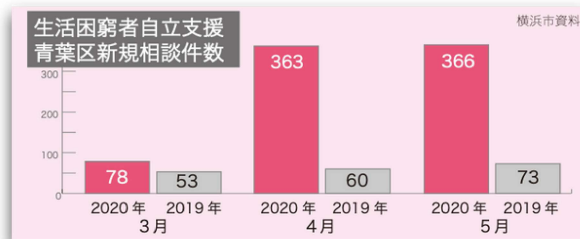

地域のネットワークを生かしたフードシェアの活動を構想

2020年7月、7団体が参加し
「青葉フードシェアネットワーク」スタート

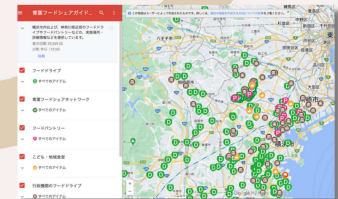

P D スペースナナ



ナナ食堂のボランティア
約10人で準備



近隣小学校より
回転備蓄品の寄付



ランドセルいっぱい詰めた食料品を届けてくれた小学生
仕分け作業もお手伝い



染野屋さん

- フードロス品（豆腐）を受け取りに行く
- 運んできてくれるようになる
- 通常商品をナナ店頭で販売

winwiの関係で

連携団体

フードバンクかながわ
多文化共生教育ネットワークかながわ
NPO法人パノラマ
インクルージョンネットかながわ「かながわ女性相談室」
市営地下鉄駅あざみ野駅（備蓄品）
近隣のクリニック
染野屋

P D ピッピ・親子サポートネット



セカンドリーグ
神奈川
(野菜・冷凍品)



ぽれぽれ
保育園



まちライブラリー
@ ぽけっとライブラリー



遊佐町の農家



山崎パン

連携団体

フードバンクかながわ
 藤が丘ぽれぽれ保育園
 南町田教会
 横浜北生活クラブ生産者
 小岩井乳業あざみ野店
 ぽけっとライブラリー
 最浄寺
 セカンドリーグかながわ
 霧ヶ丘デポ運営委員会
 遊佐生産者 池田さん
 つづきフードシェア
 農水省 (給食用米)

活動を未来につなぐ

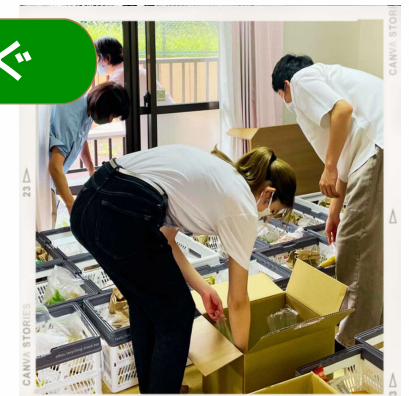

法人のボランティアスタッフ、
 学童保育の子どもたちやインターンシップ生にも活動参加の機会を創る

連携団体

フードバンクかながわ、山崎パン

地区社協、自治会、オポノポノ、無印良品青葉台東急スクエア

P D ワーカーズ・コレクティブ パレット

「あったらいいね」の
子育て支援が原点



ワーカーズメンバー中心に
活動中



ミルク、ベビーフード
紙おむつもあります



チラシの配架
無印良品店頭、地域ケアプラザ、こども
家庭支援課など

WEショップ青葉台より



山崎パンより



市が尾デポー
フードシェア青葉より



フードバンクかながわより





地域のネットワークを生かしたフードシェアの活動

地域で集めて
地域で分け合う

寄付品の幅が広がった
出張回収や食品のお届け(宅配)にも対応可能
環境負荷も低減できる
活動に参加しやすい
食品の行方が見える

ネットワークする

拠点間で食品を融通しあうことができる
緊急のニーズにも協力し対応
利用者にとって、場所や日時の選択肢が複数ある

伝える

活動をフィードバックする
さらなる活動参加を呼びかける

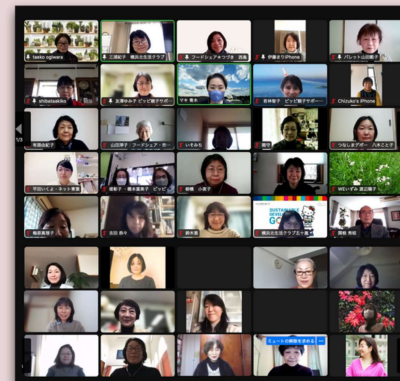



2022年度実績

■ ドライブ ■ パントリー

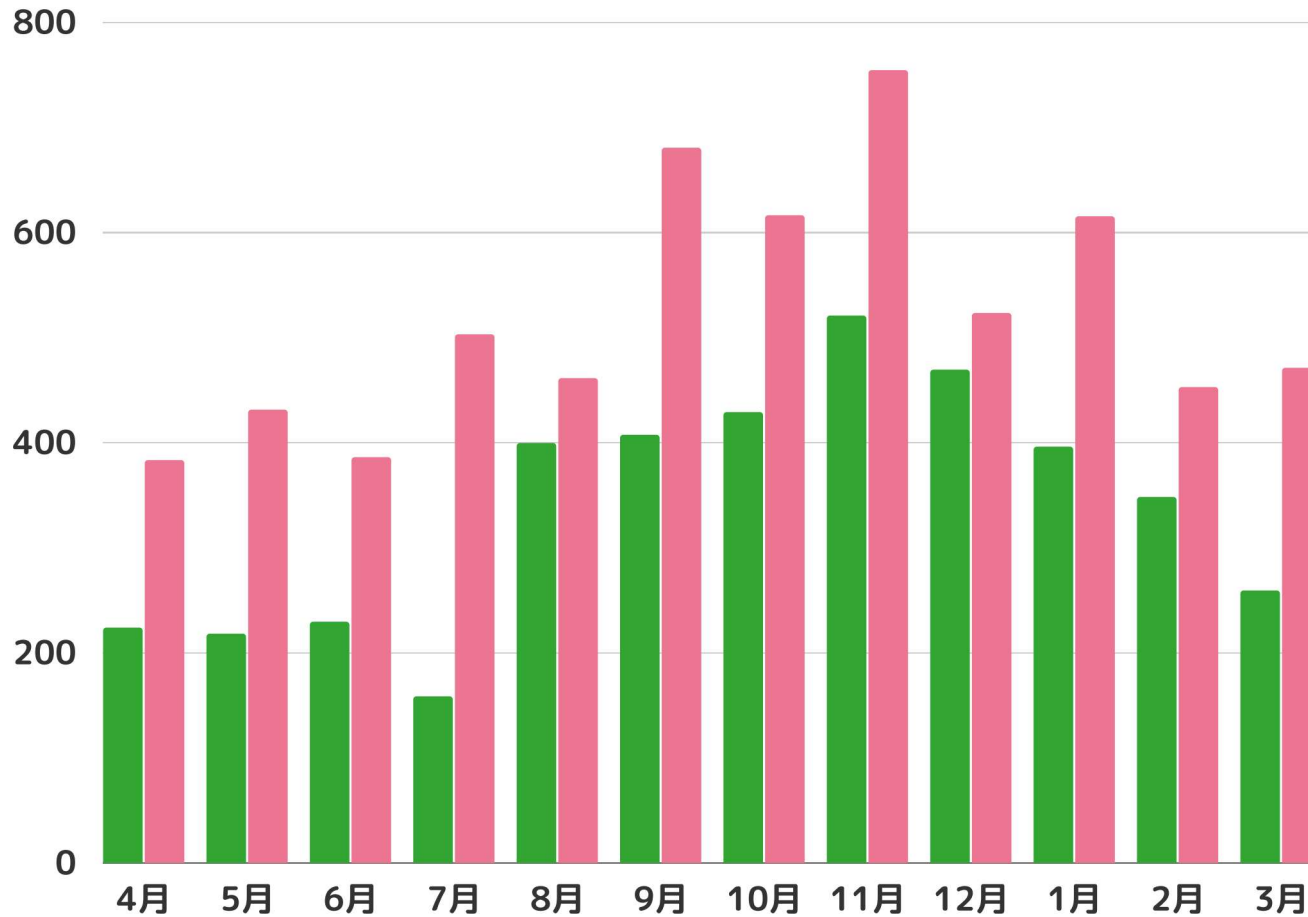

ドライブ重量

約 4.2t



パントリー配布重量

約 6.3t

のべ953世帯、2,614人に配布

ドライブ品の減少傾向

- ・おかず系（副菜・缶詰など）、調味料等が減少
- ・フードバンクかながわの米が減少
- ・意志ある生産者とのつながりが生まれたが、継続的な連携は難しい

- ・セカンドリーグなど新たなフードバンクとの連携（野菜、冷凍品も扱う）
- ・企業と連携、フードロス品の提供（ヤマザキパン、染野屋など）

- ・横浜市資源循環局（各区事務所）が実施するフードドライブの食品は届かない。
- ・区役所から「何か（食品）ないですか？」の電話

自治体とのつながり

行政が集めたものも地域で分配する視点が欲しい

行政には、民間同士のつながりのハブとしての機能を果たして欲しい



男女共同参画センター横浜北
アートフォーラムあざみ野の取組み

常設のフードドライブを実施
ドライブ品を提供いただく

パントリー利用者の固定化

- ・継続することが見守りにつながる
- ・必要としている人に届いているのか？との思いも
- ・高齢の方：重くて運べない
- ・「受け取りに来る」ことができない方たちに届ける対応が難しい

2023年度実績

